



# Přehled nehodovosti

na území hl. m. Prahy  
v roce

2013



Krajské ředitelství policie hl. m. Prahy  
Odbor služby dopravní policie

## Obsah

1. Základní údaje o nehodách na území hl. m. Prahy .....	3
1.1. Porovnání základních ukazatelů.....	3
1.2. Nehody pod vlivem alkoholu a návykových látek .....	9
2. Nehody podle druhu .....	11
3. Nehody podle zavinění .....	13
3.1. Nehody zaviněné řidičem motorového vozidla .....	15
3.1.1. Hlavní příčiny nehod řidičů motorových vozidel .....	15
3.1.2. Nehody řidičů motorových vozidel pod vlivem alkoholu .....	16
3.1.3. Nehody řidičů motorových vozidel podle věku .....	16
3.1.4. Nehody řidičů motorových vozidel podle druhu vozidla.....	17
3.1.5. Nehody řidičů motorových vozidel podle roku výroby vozidla .....	18
3.1.6. Nehody řidičů motorových vozidel podle charakteru vozidla.....	19
3.1.7. Nehody řidičů motorových vozidel podle tovární značky .....	19
3.2. Nehody řidičů motocyklů.....	20
3.2.1. Nehody zaviněné řidiči motocyklů .....	22
3.3. Nehody zaviněné řidiči nemotorových vozidel.....	23
3.3.1. Nehody s účastí cyklistů .....	23
3.3.2. Nehody zaviněné cyklisty .....	24
3.3.3. Nehody nezaviněné cyklisty .....	25
3.4. Nehody chodců.....	28
3.4.1. Nehody chodců podle měsíce a času.....	31
3.4.2. Místa s nejvyšším počtem nehod chodců.....	32
3.4.3. Nehody zaviněné chodci.....	33
3.4.4. Nehody na přechodech pro chodce.....	35
4. Časové rozložení nehod .....	38
4.1. Nehody podle dne v týdnu .....	38
4.2. Nehody podle hodiny .....	39
5. Místa a úseky s nejvyšším počtem nehod .....	40
5.1. Místa s nejvyšším počtem nehod .....	40
5.2. Úseky s nejvyšším počtem nehod .....	40
6. Nehodovost v České republice a na území jednotlivých krajů .....	41
7. Nehodovost na území MČ Praha 1 – 22 .....	42
Přílohy.....	44
Příloha 1 – Přehled nehod s usmrcením .....	45
Příloha 2 – Přehled nehod s účastí chodce.....	49
Příloha 3 – Přehled nehod podle příčiny .....	118

## 1. Základní údaje o nehodách na území hl. m. Prahy

### 1.1. Porovnání základních ukazatelů

V roce 2013 šetřili policisté na území hl. m. Prahy celkem **18 593 dopravních nehod**. Při těchto nehodách bylo **29 osob usmrceno**<sup>1</sup>, **228 osob bylo těžce zraněno** a **2 116 bylo zraněno lehce**. Policisté odhadli hmotnou škodu vzniklou při nehodách na 1,13 mld. Kč.

Porovnáním základních ukazatelů dopravních nehod zjišťujeme:

nárůst v kategorii:

- počet dopravních nehod o 798 nehod tj. o 4,5 %
- počet usmrcených osob o 3 osoby tj. o 11,5 %
- počet lehce zraněných osob o 107 osob tj. o 5,3 %
- odhad hmotné škody o 48,6 mil. Kč tj. o 4,5 %

pokles v kategorii:

- počet těžce zraněných osob o 8 osob tj. o 3,4 %

Počet dopravních nehod je na území hl. m. Prahy 5. nejnižší za posledních 16 let, nejvíce nehod bylo v roce 1999 (44 192 nehod), nejméně v roce 2009 (15 583 nehod), počet usmrcených osob je druhý nejnižší v historii a potřetí pod hranicí 30 osob za rok (poprvé v roce 2010 – 29 osob – stejně jako v roce 2013, podruhé v roce 2012 – 26 osob).

Dopravní nehody a jejich následky; 2013 (porovnání s rokem 2012)	2012	2013	rozdíl	tj. v %
počet nehod	17 795	18 593	798	4,5%
usmrceno osob	26	29	3	11,5%
těžce zraněno osob	236	228	-8	-3,4%
lehce zraněno osob	2 009	2 116	107	5,3%
hmotná škoda	1 085 886 200	1 134 500 100	48 613 900	4,5%

Z porovnání četnosti základních ukazatelů vyplývá, že policisté v Praze v průměru každých **28 minut šetřili nehodu**, každých **4,14 hodiny byl při nehodě lehce zraněn člověk** a každých **38,4 hodin byl zraněn těžce**. V průměru každých **12 dní došlo při nehodě k usmrcení** (přesně 12,59).

Dopravní nehody a jejich následky; 1998-2013	počet nehod	Usmrceno osob	Těžce zraněno osob	Lehce zraněno osob	škoda v Kč
1998	42 131	65	353	3 568	1 760 931 800
1999	44 192	74	540	3 558	1 648 376 300
2000	40 560	80	521	3 260	1 581 199 200
2001	34 195	67	452	3 521	1 648 700 800
2002	35 888	82	477	3 679	1 883 445 600
2003	35 589	65	466	3 509	1 875 381 500
2004	29 598	56	428	3 313	1 799 117 600
2005	33 349	61	393	2 603	1 890 834 900
2006	34 689	56	357	2 047	1 814 789 600
2007	33 484	33	352	1 923	1 553 068 800
2008	30 251	38	334	1 941	1 437 992 100
2009	15 583	40	347	2 082	1 057 492 500
2010	18 190	29	279	1 893	1 156 965 400
2011	16 572	39	279	1 962	1 042 755 300
2012	17 795	26	236	2 006	1 085 886 200
2013	18 593	29	228	2 116	1 134 500 100

<sup>1</sup> Pro statistické účely se za usmrcenou osobu považuje osoba, která zemřela na místě dopravní nehody nebo nejpozději do 24 hodin po nehodě v nemocnici.

Počet nehod a usmrcených osob; 1998-2013, INDEX - rok 1999 = 100%

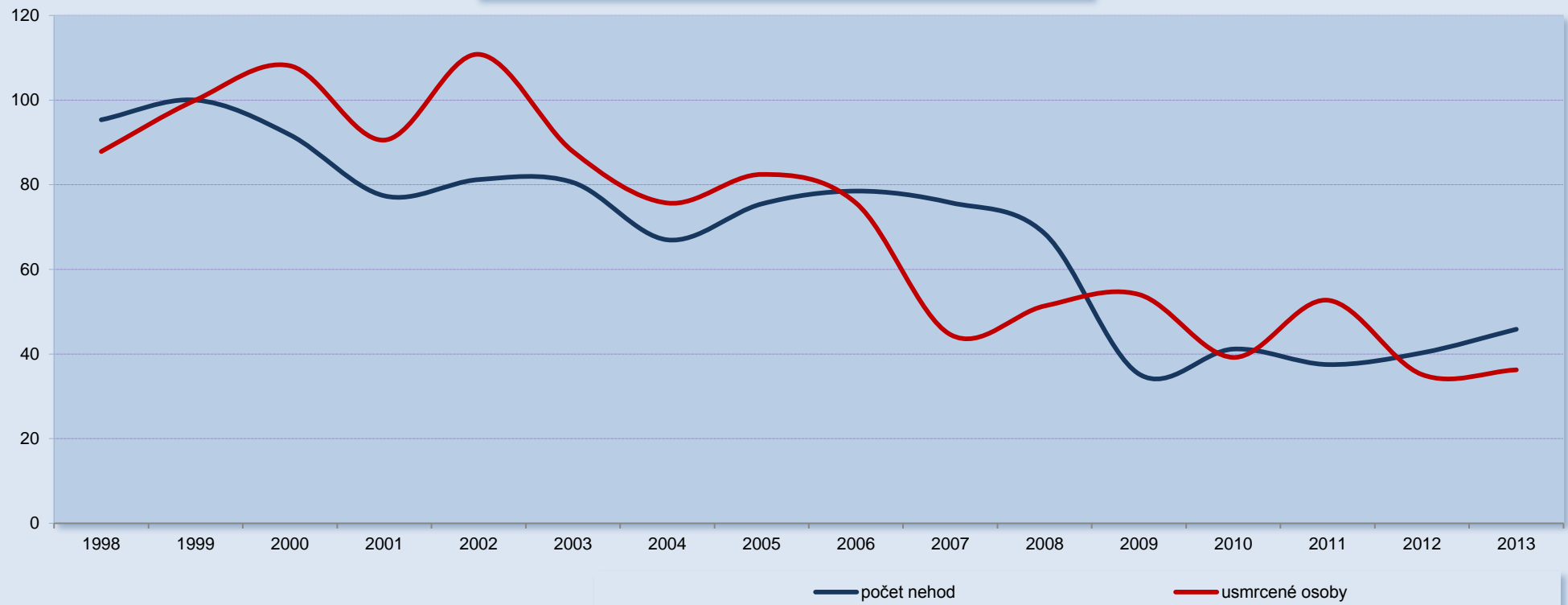

Vývoj nehodovosti v Praze; 1968 - 2013

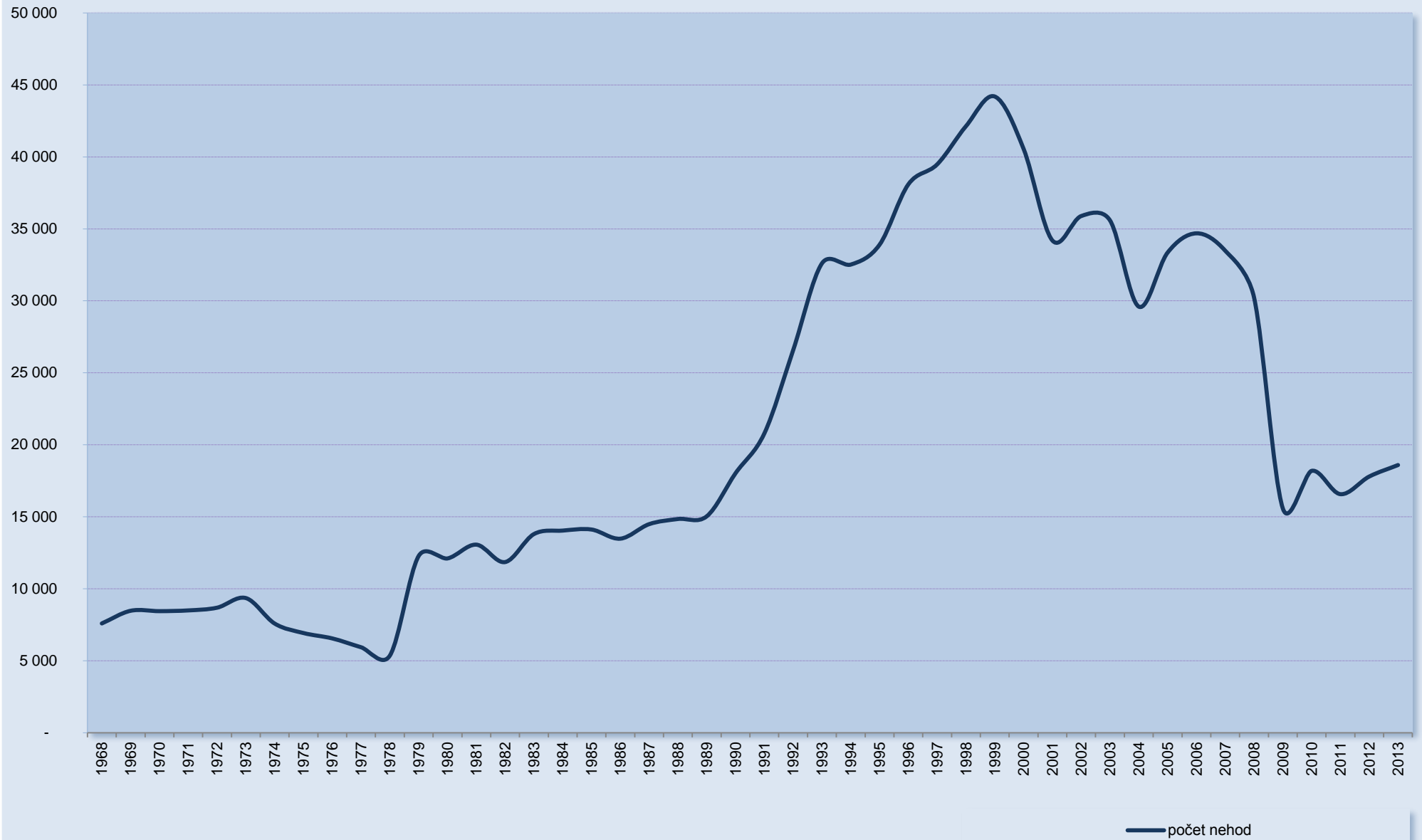

Vývoj usmrcených osob v Praze; 1968 - 2013

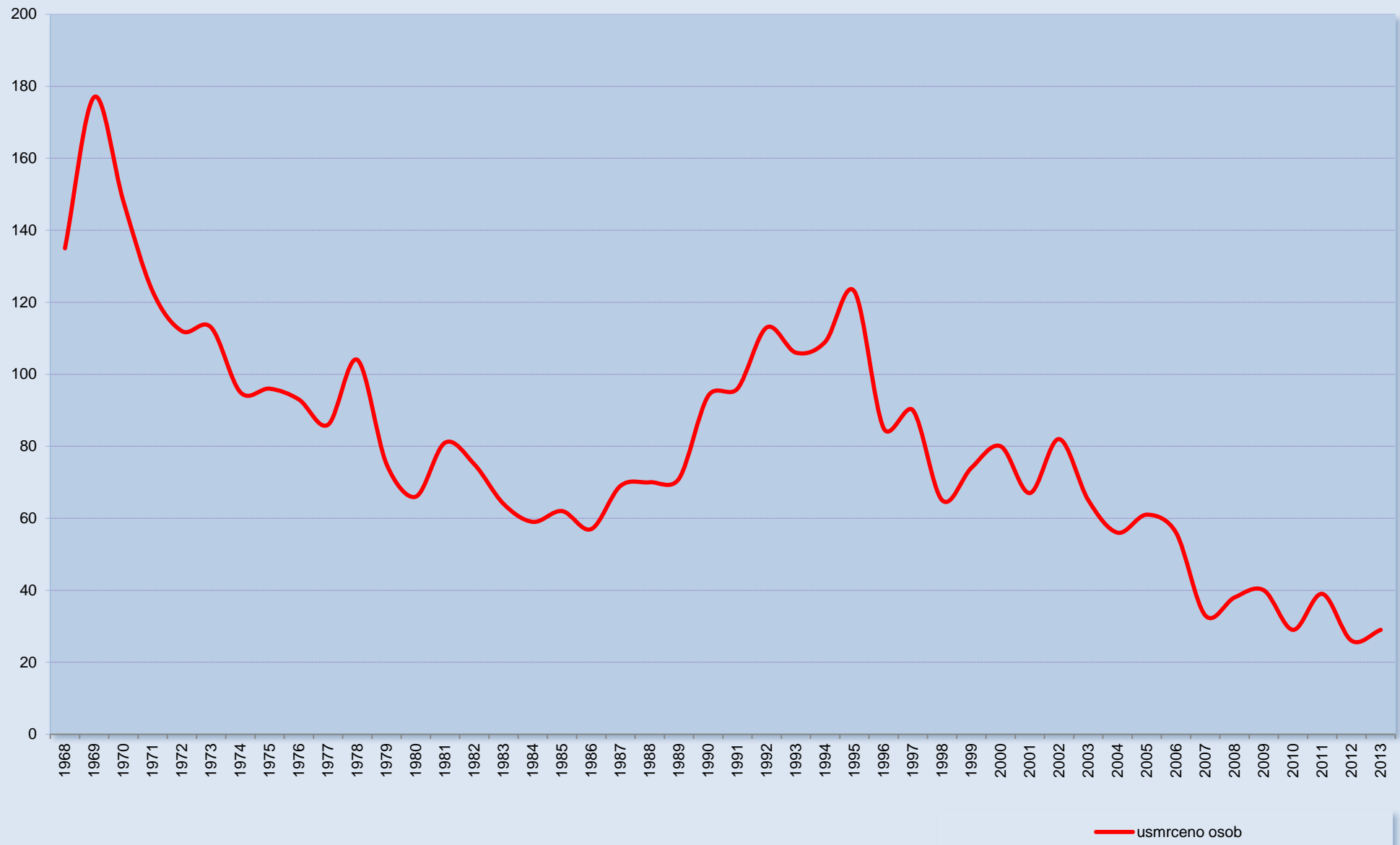

K nejvyššímu počtu dopravních nehod došlo, stejně jako v letech 2011 a 2012 v měsíci říjnu (1 916 nehod, tj. 10,3 % z celkového počtu nehod), nejméně nehod zpracovávali policisté v měsíci srpnu (1 318 nehod, tj. 7,1 % nehod). Nejvíce osob bylo usmrceno při nehodách v měsíci červenci (6 osob, 20,7 % z celkového počtu usmrcených), žádná osoba nezemřela při nehodách v měsících září a prosinci.

Počet nehod a usmrcených osob - po měsících; 2013	nehod	tj.	usmrceno osob	tj.
leden	1 386	7,5%	1	3,4%
únor	1 395	7,5%	2	6,9%
březen	1 426	7,7%	5	17,2%
duben	1 568	8,4%	4	13,8%
květen	1 701	9,1%	3	10,3%
červen	1 549	8,3%	1	3,4%
červenec	1 354	7,3%	6	20,7%
srpen	1 318	7,1%	3	10,3%
září	1 619	8,7%	0	0,0%
říjen	1 916	10,3%	1	3,4%
listopad	1 758	9,5%	3	10,3%
prosinec	1 603	8,6%	0	0,0%

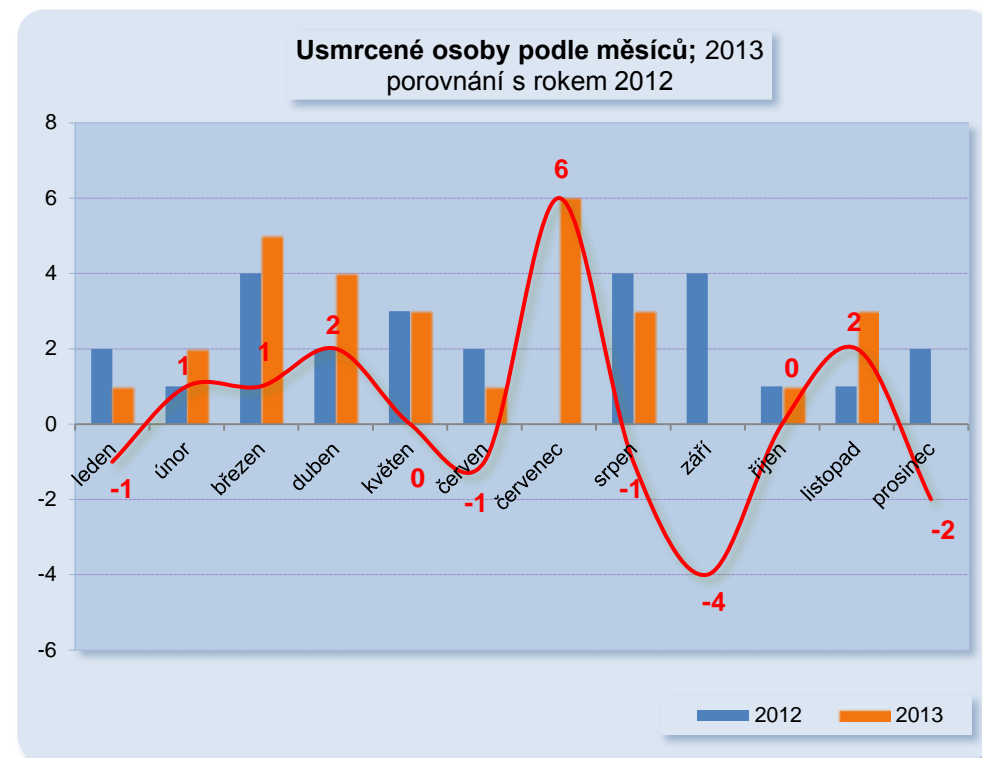

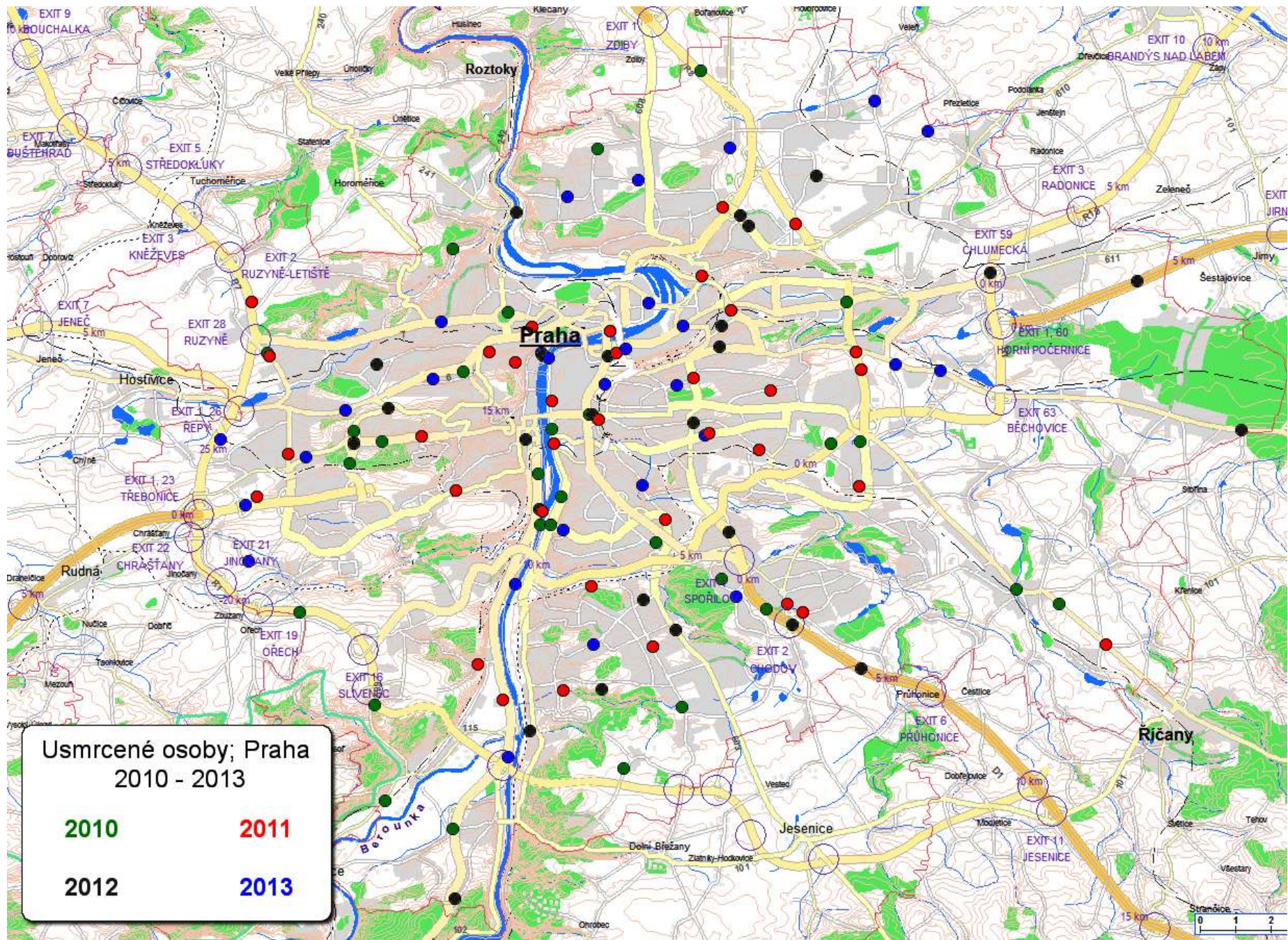



## 1.2. Nehody pod vlivem alkoholu a návykových látek

V roce 2013 došlo na území hlavního města Prahy k **471 nehodě**, kdy byl **účastník pod vlivem alkoholu**. Při těchto nehodách byla **usmrcena 1 osoba**. Ve srovnání s rokem 2012 eviduje policie **o 9 nehod méně**. Počet usmrcených osob je stejný jako v loňském roce. Policisté dále při 21 nehodách zjistili, že je pachatel pod vlivem drog a jednou byl pachatel nehody pod vlivem alkoholu a drog současně.

Počet nehod zaviněných pod vlivem alkoholu, 1998 - 2013	nehod	Usmrceno	Těžce zraněno	Lehce zraněno
1998	992	9	76	381
1999	944	10	73	346
2000	735	4	61	259
2001	1 001	4	72	347
2002	1 028	7	77	356
2003	988	1	53	295
2004	820	3	27	232
2005	748	6	25	192
2006	556	2	19	129
2007	724	1	16	150
2008	661	1	14	147
2009	577	7	27	144
2010	510	2	17	129
2011	504	5	30	117
2012	480	1	9	122
2013	471	1	13	126

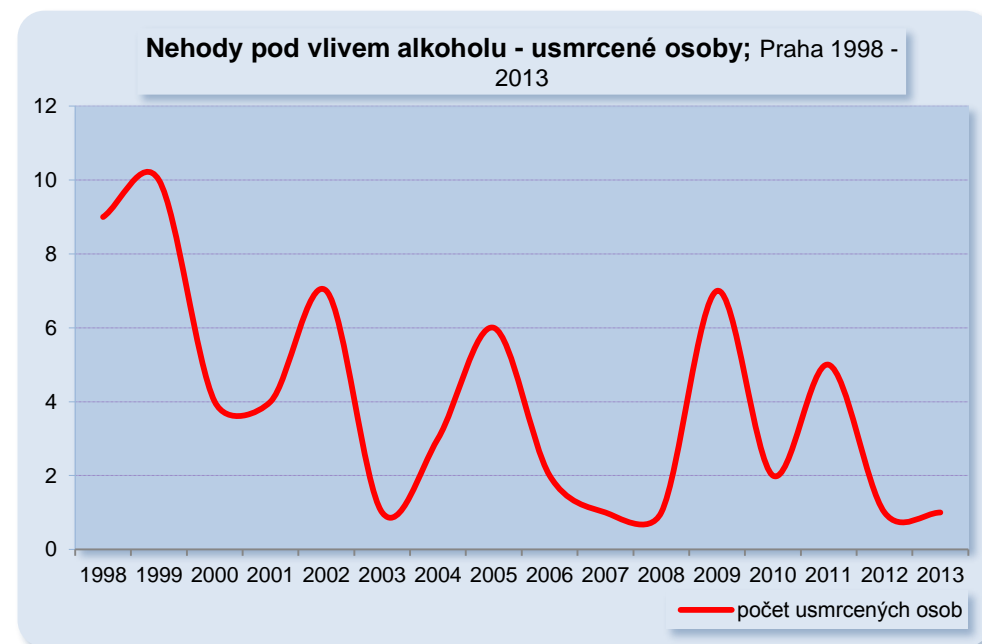
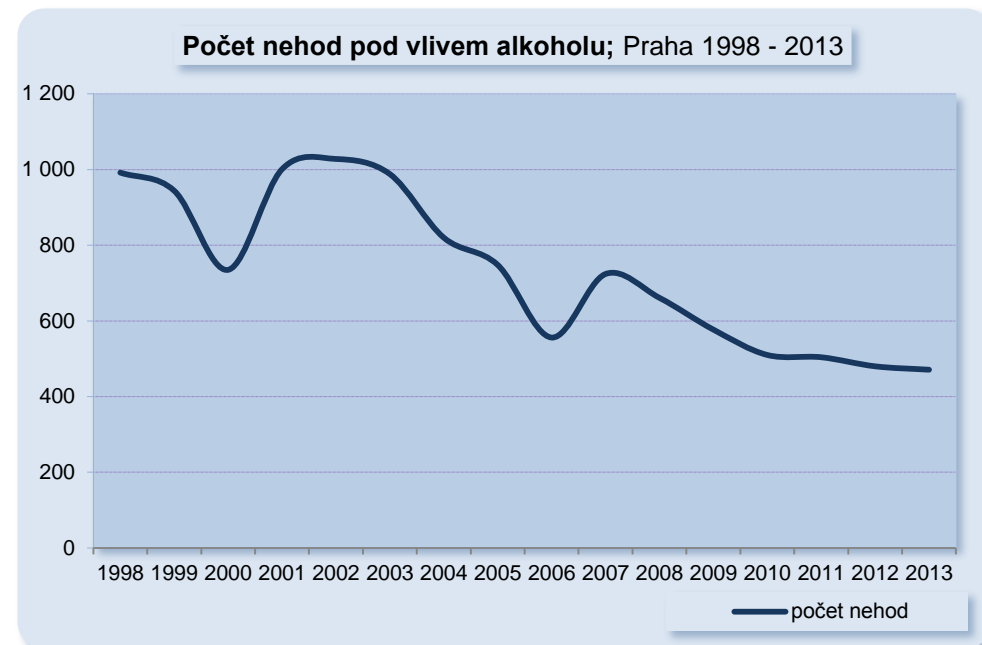

Nejvíce nehod pod vlivem alkoholu zavinili řidiči motorových vozidel (407 nehod, tj. 86,4 % z celkového počtu nehod pod vlivem alkoholu), ve 43 případech byl pod vlivem alkoholu chodec (tj. 9,1 %), 20 nehod eviduje policie u řidičů nemotorového vozidla (tj. 4,2 %), 1 nehodu pod vlivem alkoholu zavinil jiný účastník silničního provozu. Oproti roku 2012 zaznamenáváme nárůst v počtu nehod pod vlivem alkoholu zaviněných řidičem nemotorového vozidla (o 9 nehod), pokles je v počtu nehod zaviněných chodcem (o 9 nehod) a řidičem motorového vozidla (o 8 nehod).

Největší podíl na počtu zaviněných nehod mají chodci, kteří pod vlivem alkoholu zavinili 16,7 % z celkového počtu nehod zaviněných chodci,

Nehody podle zavinění - pod vlivem alkoholu - 2013;	počet nehod	podíl na počtu zaviněných nehod
Řidičem motorového vozidla	407	2,3%
Řidičem nemotorového vozidla	20	16,3%
z toho dětmi	0	0,0%
Chodcem	43	16,7%
z toho dětmi	0	0,0%
Jiným účastníkem	1	3,3%
Závadou komunikace	0	0,0%
Technickou závadou vozidla	0	0,0%
Lesní zvířfi, domácím zvířetem	0	0,0%
Jiné zavinění	0	0,0%

Největší počet nehod pod vlivem alkoholu zavinili řidiči motorových vozidel z příčiny „nesprávný způsob jízdy“ (390 nehod, což představuje 3,3 % z nehod zaviněných řidiči nesprávným způsobem jízdy), při „nedání přednosti“ bylo pod vlivem alkoholu 11 řidičů, 6 řidičů zavinilo pod vlivem alkoholu nehodu „nepřiměřenou rychlostí“.

Nehody podle příčin - pod vlivem alkoholu (jen řidiči mot. vozidel)	2013	podíl na počtu nehod
Nepřiměřená rychlost	6	0,5%
Nesprávné předjíždění	0	0,0%
Nedání přednosti	11	0,2%
Nesprávný způsob jízdy	390	3,3%

Nehody podle příčin - pod vlivem alkoholu (jen řidiči mot. vozidel)	2012	2013	rozdíl	tj. v %
Nepřiměřená rychlost	6	6	0	0,0
Nesprávné předjíždění	1	0	-1	-100,0
Nedání přednosti	10	11	1	10,0
Nesprávný způsob jízdy	398	390	-8	-2,0

Celkem ve 146 případech bylo u řidiče zjištěno množství alkoholu pod 1 ‰ alkoholu v dechu (krvi), ve 324 případech naměřili policisté řidiči po nehodě nad 1 ‰. Při jedné nehodě byl řidič současně pod vlivem alkoholu a drog. Při nehodách, kdy bylo řidiči naměřeno méně než jedna promile alkoholu v dechu, nebyla usmrcena žádná osoba, při nehodách s alkoholem nad 1 ‰ byla usmrcena jedna osoba.

Alkohol a drogy u viníka nehody; 2013 (porovnání s rokem 2012)	2012	usmrceno osob	2013	usmrceno osob
Alkohol do 1 ‰	138	1	146	0
Alkohol nad 1 ‰	336	0	324	1
Alkohol a drogy	6	0	1	0
Drogy	21	0	21	0

Nehody pod vlivem alkoholu a návykových látek; 2013

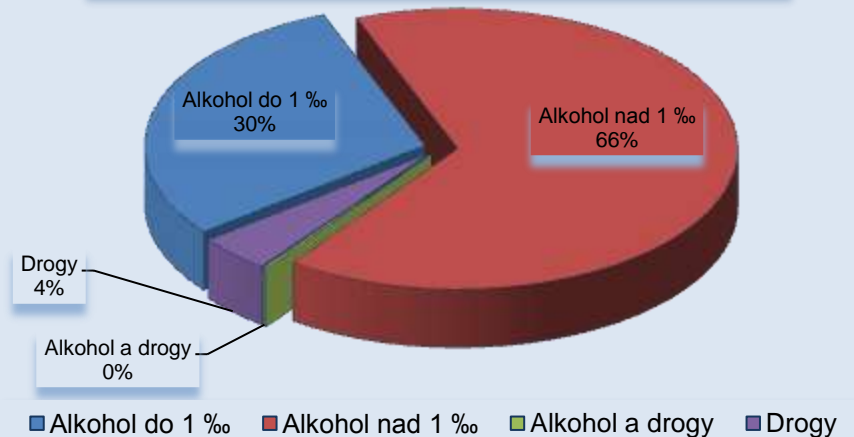

## 2. Nehody podle druhu

Nejvíce dopravních nehod v roce 2013 končilo srážkou s jedoucím nekolejovým vozidlem (celkem 9 923 nehod, tj. 53,4 % z celkového počtu všech nehod). Při nehodách končících srážkou s jedoucím nekolejovým vozidlem bylo usmrceno 6 osob (20,7 % z celkového počtu všech usmrcených osob). Následují nehody končící srážkou se zaparkovaným, odstaveným vozidlem (4 898 nehod), nehody končící srážkou s pevnou překážkou (2 029 nehod, 5 usmrcených osob) a nehody končící srážkou s chodcem (640 nehod, 17 usmrcených osob). Ačkoliv **nehod končících srážkou s chodcem bylo „pouze“ 3,4 % z celkového počtu všech nehod, usmrceno bylo 58,6 % z celkového počtu usmrcených osob.**

Druh nehody, 2013; porovnání s rokem 2012	2012	2013	rozdíl	tj. v %
srážka s jedoucím nekolejovým vozidlem	9 497	9 923	426	4,5
srážka s vozidlem zaparkovaným, odstaveným	4 577	4 898	321	7,0
srážka s pevnou překážkou	1 987	2 029	42	2,1
srážka s chodcem	630	640	10	1,6
z toho s dětmi	86	96	10	11,6
srážka s lesní zvěří	87	106	19	21,8
srážka s domácím zvířetem	35	30	-5	-14,3
srážka s vlakem	1	2	1	100,0
srážka s tramvají	492	436	-56	-11,4
havárie	136	153	17	12,5
jiný druh nehody	353	376	23	6,5

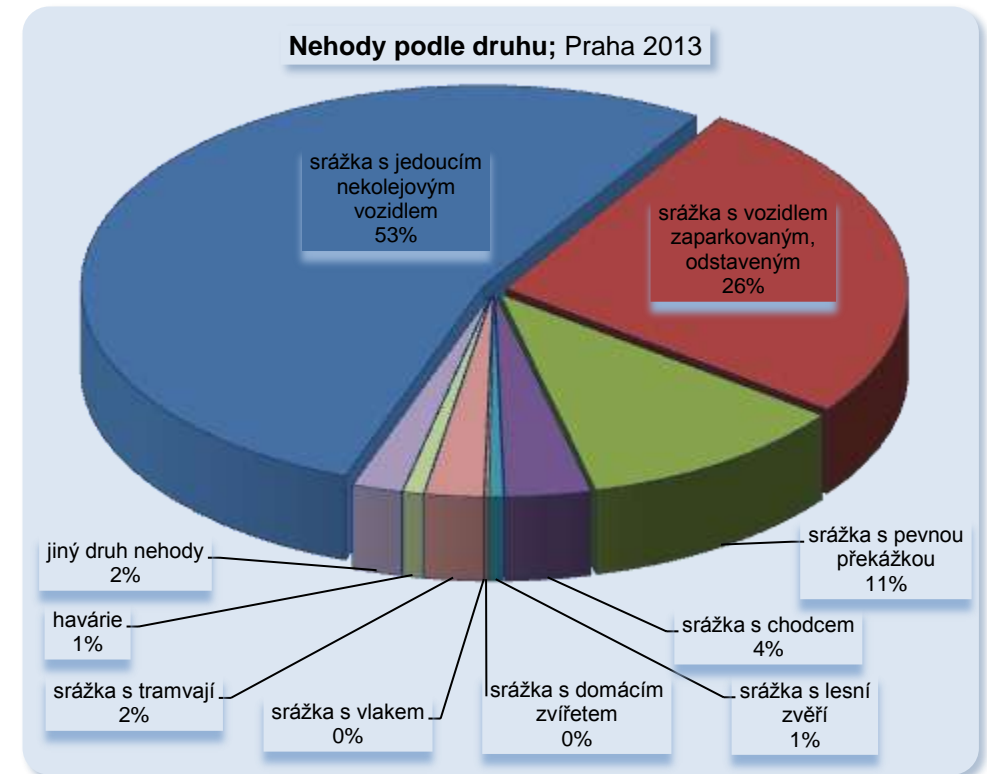

Nárůst v počtu usmrcených osob zaznamenáváme u nehod končících srážkou s chodcem (o 5 usmrcených, tj. o 41,7 %) a dostáváme se tak na úroveň roku 2011, kdy bylo při nehodách s chodcem usmrceno rovněž 17 osob. Pokles v počtu usmrcených je pak u nehod končících srážkou s jedoucím nekolejovým vozidlem (o 2 osoby, tj. o 25 %).

Druh nehody - usmrcené osoby - 2013; porovnání s rokem 2012	2012	2013	rozdíl	tj. v %
srážka s jedoucím nekolejovým vozidlem	8	6	-2	-25,0
srážka s vozidlem zaparkovaným, odstaveným	0	0	0	0,0
srážka s pevnou překážkou	4	5	1	25,0
<b>srážka s chodcem</b>	<b>12</b>	<b>17</b>	<b>5</b>	<b>41,7</b>
z toho dětmi	0	1	1	.
srážka s lesní zvěří	0	0	0	0,0
srážka s domácím zvířetem	0	0	0	0,0
srážka s vlakem	0	0	0	0,0
srážka s tramvají	1	1	0	0,0
havárie	0	0	0	0,0
jiný druh nehody	1	0	-1	-100,0

Usmrcené osoby podle druhu nehody; Praha 2013

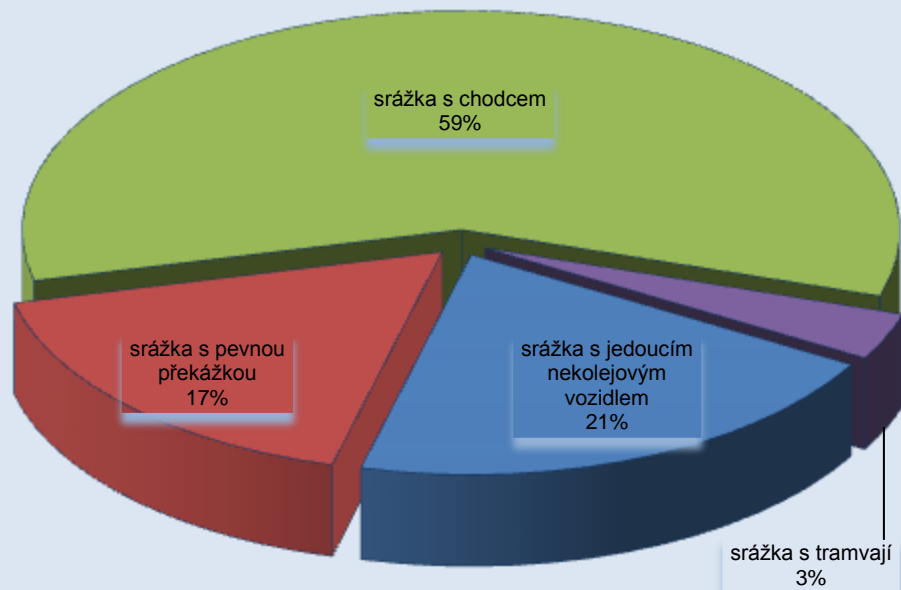

### 3. Nehody podle zavinění

Stejně jako v předchozích letech zavinili nejvíce dopravních nehod řidiči motorových vozidel. Při **17 862 nehodách zaviněných řidiči motorových vozidel bylo usmrceno 22 osob**, což ve srovnání s rokem 2012 představuje nárůst počtu nehod o 754, tj. o 4,4 %, a nárůst usmrcených osob o 1 osobu, tj. o 4,8 %.

Meziročně zaznamenáváme:

pokles u dopravních nehod zaviněných:

- chodcem o 21 nehod tj. o 7,6 %
- chodcem – dítětem o 25 nehod tj. o 41,7 %
- technickou závadou vozidla o 4 nehody tj. o 4,9 %

nárůst u dopravních nehod zaviněných:

- závadou komunikace o 19 nehod tj. o 105,6 %
- řidičem motorového vozidla o 754 nehod tj. o 4,4 %
- řidičem nemot. vozidla o 25 nehod tj. o 25,5 %
- řidičem nemot. vozidla – dítětem o 1 nehodu tj. o 16,7 %
- lesní zvěř, domácím zvířetem o 16 nehod tj. o 13,2 %

Nehody podle zavinění, 2013; porovnání s rokem 2012	2012	2013	rozdíl	tj. v %
Řidičem motorového vozidla	17 108	17 862	754	4,4
Řidičem nemotorového vozidla	98	123	25	25,5
z toho dětmi	6	7	1	16,7
Chodcem	278	257	-21	-7,6
z toho dětmi	60	35	-25	-41,7
Jiným účastníkem	28	30	2	7,1
Závadou komunikace	18	37	19	105,6
Technickou závadou vozidla	81	77	-4	-4,9
Lesní zvěř, domácím zvířetem	121	137	16	13,2
Jiné zavinění	63	70	7	11,1

Nárůst v počtu usmrcených osob evidujeme u nehod zaviněných chodcem (o 3 usmrcené, tj. o 100 %) a u nehod zaviněných řidičem motorového vozidla

(o 1 usmrcenou osobu, tj. o 4,8 %). Pokles usmrcených osob je u nehod z jiného zavinění (o 1 usmrcenou osobu, tj. o 50 %)

Nehody podle zavinění - Usmrcené osoby - 2013; porovnání s rokem 2012	2012	2013	rozdíl	tj. v %
Řidičem motorového vozidla	21	22	1	4,8
Řidičem nemotorového vozidla	0	0	0	0,0
z toho dětmi	0	0	0	0,0
Chodcem	3	6	3	100,0
z toho dětmi	0	0	0	0,0
Jiným účastníkem	0	0	0	0,0
Závadou komunikace	0	0	0	0,0
Technickou závadou vozidla	0	0	0	0,0
Lesní zvěř, domácím zvířetem	0	0	0	0,0
Jiné zavinění	2	1	-1	-50,0

Nehody podle zavinění; 2000 - 2013	řidičem motorového vozidla	řidičem nemotorového vozidla		chodcem		celkem nehod
		celkem	děti	celkem	děti	
2000	39281	121	37	531	158	40560
2001	33140	86	25	470	99	34195
2002	34782	88	15	487	95	35888
2003	34630	83	15	454	99	35589
2004	28695	67	10	384	67	29598
2005	32494	78	9	352	60	33349
2006	33759	69	12	328	43	34689
2007	32484	66	4	311	41	33484
2008	29484	46	4	326	53	30251
2009	14905	63	7	304	39	15583
2010	17482	73	1	262	50	18190
2011	15886	105	8	245	41	16572
2012	17108	98	6	278	60	17795
2013	17862	123	7	257	35	18593

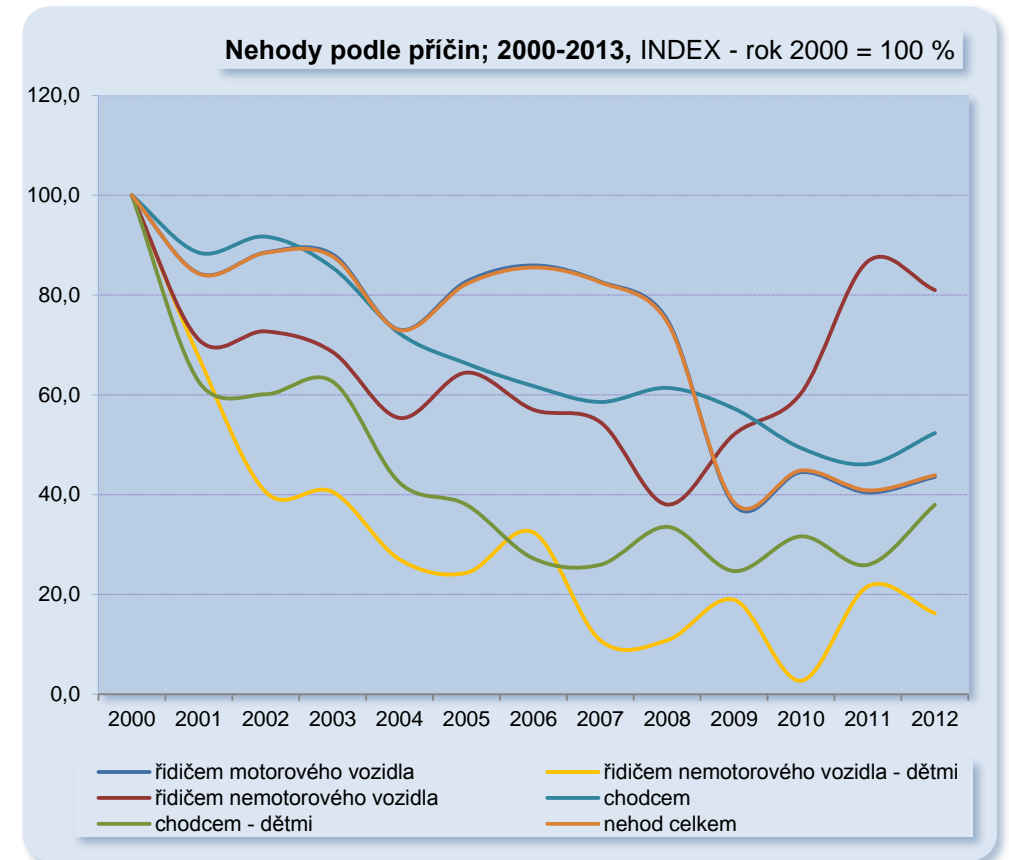

### 3.1. Nehody zaviněné řidičem motorového vozidla

Řidiči motorových vozidel zavinili celkem 17 862 dopravních nehod, při kterých bylo 22 osob usmrceno, 174 osob bylo zraněno těžce a 1 797 osob bylo zraněno lehce.

Porovnáním s rokem 2012 zjišťujeme nárůst v počtu dopravních nehod zaviněných řidičem motorového vozidla o 754 nehod, tj. o 4,4 %, vyšší je i počet usmrcených osob a to o jednu usmrcenou osobu, tj. o 4,8 %.

#### 3.1.1. Hlavní příčiny nehod řidičů motorových vozidel

Největší počet nehod zavinili řidiči motorových vozidel z příčiny „nesprávný způsob jízdy“ (celkem 11 806 nehod, tj. 66,1 % z celkového počtu nehod zaviněných řidiči motorových vozidel). Následují nehody zaviněné „nedáním přednosti“ (4 740 nehod, tj. 26,5 % nehod), „nepřiměřenou rychlostí“ (1 223 nehod, tj. 6,8 % nehod) a „nesprávným předjížděním“ (92 nehod, tj. 0,5 % nehod).

Meziročně došlo k nárůstu nehod u všech příčin, největší procentuální nárůst evidujeme u nehod zaviněných „nesprávným předjížděním“, o 7 %.

Nehody podle příčin (jen řidiči mot.vozidel) - 2013, porovnání s rokem 2012	2012	2013	rozdíl	tj. v %
Nepřiměřená rychlost	1 218	1 223	5	0,4
Nesprávné předjíždění	86	92	6	7,0
Nedání přednosti	4 514	4 740	226	5,0
Nesprávný způsob jízdy	11 290	11 806	516	4,6

Usmrcených osob bylo nejvíce u nehod zaviněných „nedáním přednosti“ (10 usmrcených), následují nehody zaviněné „nesprávným způsobem jízdy“ (7 usmrcených) a „nepřiměřenou rychlostí“ (5 usmrcených osob).

Nehody podle příčin (jen řidiči mot.vozidel), usmrcené osoby - 2013; porovnání s rokem 2012	2012	2013	rozdíl	tj. v %
Nepřiměřená rychlost	2	5	3	150,0
Nesprávné předjíždění	0	0	0	0,0
Nedání přednosti	9	10	1	11,1
Nesprávný způsob jízdy	10	7	-3	-30,0

Nejnebezpečnější byly v roce 2013 nehody zaviněné „nepřiměřenou rychlostí“, při kterých došlo k usmrcení při každé 203. nehodě, následují nehody zaviněné „nedáním přednosti“ (člověk zemřel při každé 474. nehodě) a „nesprávným způsobem jízdy“ (člověk byl usmrcen při každé 1 686. nehodě).

Nehody podle příčin a usmrcení (jen řidiči motorových vozidel), podíl na celkovém počtu	nehod	usmrcených osob	počet nehod na 1 usmrcenou osobu
Nepřiměřená rychlost	1 223	6	203,8
Nesprávné předjíždění	92	0	0,0
Nedání přednosti	4 740	10	474,0
Nesprávný způsob jízdy	11 806	7	1686,6

Nehody podle příčin a usmrcení (jen řidiči mot.vozidel), podíl na celkovém počtu	nehod	podíl na celkovém počtu nehod	usmrcených osob	podíl na celkovém počtu usmrcených
Nepřiměřená rychlost	1 223	6,8	6	27,3
Nesprávné předjíždění	92	0,5	0	0,0
Nedání přednosti	4 740	26,5	10	45,5
Nesprávný způsob jízdy	11 806	66,1	7	31,8

Mezi nejčastější příčiny dopravních nehod patří „jiný druh nesprávné jízdy“ (3 864 nehod), následují příčiny (nedodržení bezpečné vzdálenosti za vozidlem (3 285 nehod) nebo „nevěnování se řízení vozidla“ (2 522 nehod). Nejčastější příčiny jsou totožné jako v roce 2012.

10 nejčastějších příčin nehod; Praha 2013		nehod
1.	jiný druh nesprávné jízdy	3 864
2.	nedodržení bezpečné vzdálenosti za vozidlem	3 285
3.	řidič se plně nevěnoval řízení vozidla	2 522
4.	nedání přednosti při přejíždění z pruhu do pruhu	1 270
5.	nesprávné otáčení nebo couvání	848
6.	nedání přednosti proti příkazu DZ "Dej přednost"	837
7.	nepřízpůsobení rychlosti stavu vozovky	788
8.	nedání přednosti při otáčení nebo couvání	629
9.	nedání přednosti při odbočování vlevo	566
10.	vyhýbání bez dostatečné boční vůle	501

### 3.1.2. Nehody řidičů motorových vozidel pod vlivem alkoholu

Pod vlivem alkoholu spáchali řidiči motorových vozidel v roce 2013 407 dopravních nehod, což představuje 86,4 % z celkového počtu nehod pod vlivem alkoholu.

Nejvíce nehod pod vlivem alkoholu zavinili řidiči motorových vozidel z příčiny „nesprávný způsob jízdy“ (390 nehod). Meziročně zaznamenáváme pokles u nehod zaviněných pod vlivem alkoholu z příčiny „nesprávné předjíždění“ a „nesprávný způsob jízdy“.

Nehody podle příčin - pod vlivem alkoholu (jen řidiči mot. vozidel)	2013	podíl na počtu nehod
Nepřiměřená rychlost	6	0,5%
Nesprávné předjíždění	0	0,0%
Nedání přednosti	11	0,2%
Nesprávný způsob jízdy	390	3,3%

Nehody podle příčin - pod vlivem alkoholu (jen řidiči mot. vozidel)	2012	2013	rozdíl	tj. v %
Nepřiměřená rychlost	6	6	0	0,0
Nesprávné předjíždění	1	0	-1	-100,0
Nedání přednosti	10	11	1	10,0
Nesprávný způsob jízdy	398	390	-8	-2,0

### 3.1.3. Nehody řidičů motorových vozidel podle věku

Největší počet nehod zavinili řidiči motorových vozidel ve věku od 30 do 39 let (3 935 nehod, tj. 22 % z celkového počtu nehod zaviněných řidiči motorových vozidel).

Nárůst počtu nehod je nejvyšší u nehod zaviněných řidiči od 40 do 49 let (o 241 nehod), další nárůst evidujeme u nehod zaviněných řidiči od 50 do 59 let (o 115 nehod), u řidičů ve věku nad 70 let (o 73 nehod). Naopak pokles zaznamenáváme u nehod, které zavinili řidiči ve věku od 18 do 20 let (o 1 nehodu) a řidiči ve věku od 30 do 39 let (o 45 nehod).

Nehody podle věku řidiče; 2013 (porovnání s rokem 2012)	2012	2013	rozdíl	tj. v %
Celkem zaviněno řidičem motorového vozidla	17 108	17 862	754	4,4
Nezjištěno	3 964	4 137	173	4,4
Do 17 let	10	13	3	30,0
18-20 let	470	469	-1	-0,2
21-24 let	1 125	1 173	48	4,3
25-29 let	1 649	1 730	81	4,9
30-39 let	3 980	3 935	-45	-1,1
40-49 let	2 638	2 879	241	9,1
50-59 let	1 828	1 943	115	6,3
60-64 let	664	691	27	4,1
65-69 let	398	437	39	9,8
Nad 70 let	382	455	73	19,1



Nehody podle věku řidiče (motorová vozidla); 2013

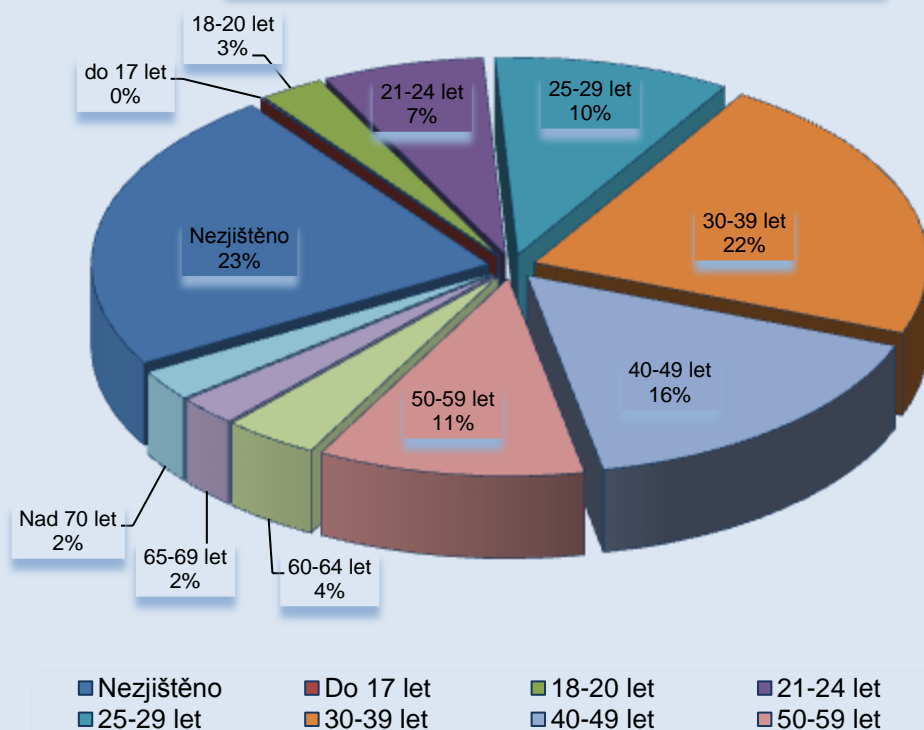

Druh vozidla; 2013 (porovnání s rokem 2012)	2012	2013	rozdíl	tj. v %
moped	7	6	-1	-14,3
malý motocykl (do 50 ccm)	22	10	-12	-54,5
motocykl (včetně sidecaru, skútru apod.)	130	152	22	16,9
osobní automobil bez přívěsu	11 354	11 866	512	4,5
osobní automobil s přívěsem	44	61	17	38,6
nákladní automobil (včetně multikáry apod.)	1 538	1 607	69	4,5
nákladní automobil s přívěsem	97	99	2	2,1
nákladní automobil s návěsem	328	351	23	7,0
autobus	414	418	4	1,0
traktor (i s přívěsem)	4	6	2	50,0
tramvaj	112	104	-8	-7,1
jiné mot. vozidlo	20	19	-1	-5,0
jízdní kolo	88	119	31	35,2
vlak	0	0	0	0,0
nezjištěno, řidič ujel	3 048	3 166	118	3,9

### 3.1.4. Nehody řidičů motorových vozidel podle druhu vozidla

Stejně jako v loňském roce zavinili nejvíce nehod řidiči osobních automobilů. Při celkem 11 866 nehodách bylo usmrceno 18 osob, 124 osob bylo zraněno těžce a 1 317 bylo zraněno lehce.

U nehod zaviněných řidiči osobních automobilů zaznamenáváme meziročně nárůst o 512 nehod, tj. o 4,5 %, nárůst zaznamenáváme i v počtu usmrcených osob (o 1 osobu, tj. o 5,9 %).

Nejvyšší nárůst nehod zaznamenáváme u nehod zaviněných řidiči traktorů (o 50 %), osobních automobilů s přívěsem (o 38,6 %), jízdních kol (o 35,2 %) a motocyklů (o 16,9 %). Naopak pokles evidujeme u nehod zaviněných řidiči malých motocyklů (o 54,5 %), mopedů (o 14,3 %) a tramvaj (o 7,1 %).

Nehody podle vozidla viníka a hlavních příčin, 2013	počet nehod	Příčiny				pod vlivem A
		nepříměř. rychlost	nesprávné předjíždění	nedání přednosti	nesprávný způsob jízdy	
moped	6	4	0	0	2	0
malý motocykl (do 50 ccm)	10	3	1	2	4	0
motocykl	152	50	13	13	76	0
osobní automobil	11 866	1 014	60	3 919	6 873	74
osobní automobil s přívěsem	61	5	1	15	40	0
nákladní vozidlo	1 607	77	5	341	1 184	9
nákladní vozidlo s přívěsem	99	10	0	26	63	2
nákladní vozidlo s návěsem	351	18	0	132	201	0
autobus	418	22	0	82	314	1
traktor	6	0	0	1	5	0
tramvaj	104	8	0	6	90	2
jiné motorové vozidlo	19	4	0	3	12	0
jízdní kolo	119	23	1	17	78	4
nezjištěno, řidič ujel	3 166	8	12	200	2 946	0

Nehody podle roku výroby vozidla (viníka); 2013	2012	2013	rozdíl
1951-1960	1	0	-1
1961-1970	2	1	-1
1971-1976	3	6	3
1976-1980	7	9	2
1981-1986	36	29	-7
1986-1990	109	65	-44
1991	31	33	2
1992	54	52	-2
1993	61	40	-21
1994	112	75	-37
1995	172	161	-11
1996	266	253	-13
1997	390	317	-73
1998	394	365	-29
1999	474	435	-39

Nehody podle roku výroby vozidla (viníka); 2013	2012	2013	rozdíl
2000	519	500	-19
2001	470	501	31
2002	544	581	37
2003	735	671	-64
2004	701	743	42
2005	928	889	-39
2006	926	939	13
2007	1 119	1 167	48
2008	1 382	1 356	-26
2009	1 100	1 089	-11
2010	1 204	1 203	-1
2011	1 463	1 264	-199
2012	710	1 256	546
2013	0	529	-

### 3.1.5. Nehody řidičů motorových vozidel podle roku výroby vozidla

Nejvíce nehod v roce 2013 zavinili řidiči vozidel vyrobených v roce 2008 (celkem 1 356 nehod), následují nehody řidičů vozidel vyrobených v roce 2011 (1 264 nehod), v roce 2012 (1 256 nehod) a v roce 2010 (1 204 nehod).

### 3.1.6. Nehody řidičů motorových vozidel podle charakteru vozidla

Celkem 7 982 nehod zavinili řidiči soukromých vozidel, nevyužívaných k výdělečné činnosti (14 usmrcených osob), 5 023 nehod zavinili řidiči s vozidlem soukromé organizace (podnikatel, s. r. o., atd.) (6 usmrcených osob).

Meziroční nárůst zaznamenáváme u nehod soukromých vozidel, nevyužívaných k výdělečné činnosti a vozidel soukromých organizací. Naopak pokles nehod je u vozidel soukromých, využívaných k výdělečné činnosti a vozidel městské hromadné dopravy.

Charakter vozidla; 2013	nehod	rozdíl 2013 - 2012	Usmrceno osob	rozdíl 2013 - 2012
nezjištěno	97	61	0	0
soukromé, nevyužívané k výdělečné činnosti	7 982	362	14	1
soukromé, využívané k výdělečné činnosti	275	-53	1	0
soukromá organizace (podnikatel, s.r.o., atd.)	5 023	290	6	1
veřejná hromadná doprava	13	4	0	0
městská hromadná doprava	301	-30	0	-1
mezinárodní kamionová doprava	0	-2	0	0
TAXI	57	-4	1	1
státní podnik, státní organizace	28	-14	0	0
registrováno mimo území ČR	622	30	0	0
zastupitelský úřad	20	-2	0	0
ministerstvo vnitra	32	-11	0	0
Policie ČR	174	-1	0	0
městská, obecní policie	47	-10	0	0
soukromé bezpečnostní agentury	1	0	0	0
ministerstvo obrany	6	-4	0	0
jiné	13	10	0	0
odcizení, neoprávněně používané	6	1	0	0

### 3.1.7. Nehody řidičů motorových vozidel podle tovární značky

Řidiči vozidel tovární značky Škoda zavinili celkem 3 632 nehod, následují řidiči vozidel Volkswagen (1 408 nehod), Ford (1 166 nehod) a Mercedes (946 nehod).

Nehody podle výrobní značky vozidla viníka; Praha 2013 (porovnání s rokem 2012)	2012	2013	rozdíl
Škoda	3 442	3 632	190
Volkswagen	1 300	1 408	108
Ford	1 235	1 166	-69
Mercedes	938	946	8
Renault	772	763	-9
Peugeot	595	566	-29
Opel	453	487	34
Iveco	337	347	10
Toyota	309	301	-8
Fiat	296	326	30
Volvo	281	308	27
Hyundai	248	303	55
Nissan	190	185	-5
Honda	163	188	25
Mazda	158	162	4
Seat	148	152	4
Man	137	159	22
Kia	130	174	44
Karosa	126	101	-25
DAF	122	128	6

### 3.2. Nehody řidičů motocyklů

V roce 2013 došlo na území hlavního města Prahy k 412 nehodám, na kterých měli účast řidiči motocyklů<sup>2</sup>. Při těchto nehodách byly 4 osoby usmrceny, 44 osob bylo zraněno těžce a 228 lehce.

Oproti roku 2012 zaznamenáváme nárůst v počtu nehod za účasti řidičů motocyklů o 31, tj. o 8,1 %. Nárůst je i v následcích nehod řidičů motocyklů a to u usmrcených osob o 1 osobu, tj. o 33,3 %, u těžce zraněných osob o 4 osoby, tj. o 10 % a u lehce zraněných osob o 40 tj. o 21,3 %.

Celkem 306 dopravních nehod s účastí motocyklu končilo srážkou s jedoucím nekolejovým vozidlem, 15 nehod končilo srážkou s pevnou překážkou, 12 srážkou s chodcem. Ve 40 případech řidič motocyklu havaroval.

Motocykl - druh nehody, 2013, porovnání 2012	2012	2013	rozdíl	tj. v %
srážka s jedoucím nekolejovým vozidlem	270	306	36	13,3
srážka s vozidlem zaparkovaným, odstaveným	10	7	-3	-30,0
srážka s pevnou překážkou	19	15	-4	-21,1
srážka s chodcem	17	12	-5	-29,4
srážka s lesní zvěří	0	0	0	0,0
srážka s domácím zvířetem	1	0	-1	-100,0
srážka s vlakem	0	0	0	0,0
srážka s tramvají	1	0	-1	-100,0
havárie	37	40	3	8,1
jiný druh nehody	26	32	6	23,1

Motocykl - druh nehody, usmrcené osoby 2013, porovnání 2012	2012	2013	rozdíl	tj. v %
srážka s jedoucím nekolejovým vozidlem	3	4	1	33,3
srážka s vozidlem zaparkovaným, odstaveným	0	0	0	0,0
srážka s pevnou překážkou	0	0	0	0,0
srážka s chodcem	0	0	0	0,0
srážka s lesní zvěří	0	0	0	0,0
srážka s domácím zvířetem	0	0	0	0,0
srážka s vlakem	0	0	0	0,0
srážka s tramvají	0	0	0	0,0
havárie	0	0	0	0,0
jiný druh nehody	0	0	0	0,0

Nejvíce nehod, na kterých měli řidiči motocyklů účast, bylo zaviněno „nedáním přednosti“ (190 nehod), následují příčiny „nesprávný způsob jízdy“ (130 nehod) a „nepřiměřená rychlost“ (58 nehod). Usmrcených osob bylo při nehodách motocyklů nejvíce z příčiny „nedání přednosti“ (2 usmrcené osoby), jedna osoba zemřela při nehodách zaviněných „nepřiměřenou rychlostí“ a „nesprávným způsobem jízdy“.

Motocykl - příčina nehody, 2013, porovnání 2012	2012	2013	rozdíl	tj. v %
nezaviněná řidičem	17	12	-5	-29,4
nepřiměřená rychlost	59	58	-1	-1,7
nesprávné předjíždění	10	18	8	80,0
nedání přednosti	185	190	5	2,7
nesprávný způsob jízdy	109	130	21	19,3
technická závada	1	4	3	300,0

<sup>2</sup> za motocykl je považován i malý motocykl (do 50 ccm) a moped



### 3.2.1. Nehody zaviněné řidiči motocyklů

Ze 412 nehod, na kterých měli účast řidiči motocyklů, jich celkem 172 zavinili sami řidiči motocyklů. Při nehodách zaviněných řidiči motocyklů byla jedna osoba usmrcena, 15 osob bylo zraněno těžce a 103 lehce.

Srovnáním s rokem 2012 zjišťujeme nárůst jak v počtu dopravních nehod zaviněných řidiči motocyklů (o 25, tj. o 17 %, tak i v následcích, u usmrcených osob o 1 osobu, a u lehce zraněných osob o 30 osob, pokles evidujeme v počtu těžce zraněných o 2 osoby.

Nehody, které zavinili řidiči motocyklů, končily v 98 případech srážkou s jedoucím nekolejovým vozidlem, ve 14 případech srážkou s pevnou překážkou, v 6 případech srážkou se zaparkovaným, odstaveným vozidlem a srážkou s chodcem, při 38 nehodách řidič motocyklu havaroval.

Motocykl (viník nehody) - druh nehody, 2013, porovnání 2012	2012	2013	rozdíl	tj. v %
srážka s jedoucím nekolejovým vozidlem	70	98	28	40,0
srážka s vozidlem zaparkovaným, odstaveným	9	6	-3	-33,3
srážka s pevnou překážkou	19	14	-5	-26,3
srážka s chodcem	7	6	-1	-14,3
srážka s lesní zvěří	0	0	0	0,0
srážka s domácím zvířetem	0	0	0	0,0
srážka s vlakem	0	0	0	0,0
srážka s tramvají	0	0	0	0,0
havárie	36	38	2	5,6
jiný druh nehody	6	10	4	66,7

Nejčastější příčinou nehod, které zavinili řidiči motocyklů, byl „nesprávný způsob jízdy“ (87 nehod), dalšími jsou „nepřiměřená rychlost (57 nehod), „nedání přednosti“ (15 nehod) a „nesprávné předjíždění“ (13 nehod).

Motocykl (viník nehody) - příčina nehody, 2013, porovnání 2012	2012	2013	rozdíl	tj. v %
nepřiměřená rychlost	58	57	-1	-1,7
nesprávné předjíždění	4	13	9	225,0
nedání přednosti	23	15	-8	-34,8
nesprávný způsob jízdy	62	87	25	40,3

Celkem při 2 nehodách byl viník – řidič motocyklu pod vlivem alkoholu a jednou pod vlivem drog. Porovnáním s rokem 2012 zjišťujeme pokles nehod zaviněných řidičem motocyklu pod vlivem alkoholu o 5 nehod, tj. o 71,4 %. Jednou policisté naměřili řidiči motocyklu hodnotu od 0,8 ‰ do 1,0 ‰ alkoholu v dechu a jednou nad 1,5 ‰ alkoholu v dechu.

### 3.3. Nehody zaviněné řidiči nemotorových vozidel

Řidiči nemotorových vozidel zavinili v roce 2013 123 dopravních nehod, při kterých nebyla žádná osoba usmrcena, 15 osob bylo zraněno těžce a 91 lehce.

Porovnáním s rokem 2012 zjišťujeme nárůst dopravních nehod zaviněných řidičem nemotorového vozidla o 25 nehod, tj. o 25,5 %, stejně jako v loňském roce nezemřela žádná osoba, počet těžce zraněných je vyšší o 10 osob, tj. o 200 %, vyšší je i počet lehce zraněných (o 24 osob, tj. o 35,8 %).

Řidiči nemotorových vozidel – děti zavinily 7 dopravních nehod (nárůst o 1 nehodu, tj. o 16,7 %), žádná osoba nebyla usmrcena (stejně jako v roce 2012), 1 osoba byla těžce zraněna (nárůst o 1 osobu), 4 osoby byly lehce zraněny (stejně jako v roce 2012).

#### 3.3.1. Nehody s účastí cyklistů

V roce 2013 došlo na území hl. m. Prahy celkem k 206 nehodám, na kterých měli účast cyklisté. Při těchto nehodách nebyla žádná osoba usmrcena, 20 osob bylo zraněno těžce a 158 lehce. Oproti roku 2012 evidujeme nárůst dopravních nehod za účasti cyklisty o 27 nehod, tj. o 15,1 %.

Nehody s účastí cyklistů; 2007 - 2013	2007	2008	2009	2010	2011	2012	2013
nehod	122	100	143	124	183	179	206

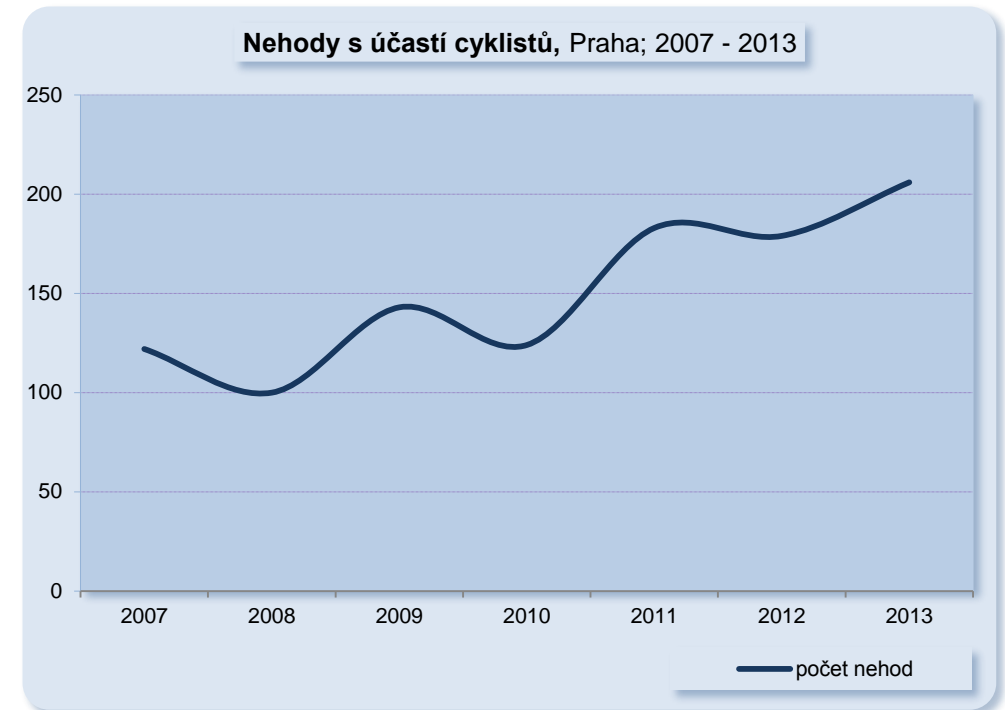

Nejčastější příčinou nehod s účastí cyklistů byl „nesprávný způsob jízdy“ (103 nehod), následují příčiny „nedání přednosti“ (66 nehod), „nepřiměřená rychlost“ (23 nehod), „nezaviněné řidičem“ (10 nehod) a „nesprávné předjíždění“ (4 nehody).

Příčiny nehod cyklistů; 2007-2013 (bez ohledu na zavinění nehody)	2007	2008	2009	2010	2011	2012	2013
nezaviněné řidičem	3	3	7	4	9	10	10
nedání přednosti	58	50	76	56	76	70	66
nepřiměřená rychlost	3	3	3	2	11	10	23
nesprávné předjíždění	2	1	5	2	5	3	4
nesprávný způsob jízdy	56	43	52	60	81	86	103

Celkem 121 nehod s účastí cyklisty končilo srážkou s jedoucím nekolejovým vozidlem (tj. 58,7 % z celkového počtu nehod cyklistů), 16 nehod končilo srážkou s chodcem (7,8 %), ve 25 případech cyklista havaroval.

Nehody s účastí cyklistů podle druhu; 2013	nehod	tj. v %
srážka s jedoucím nekolejovým vozidlem	121	58,7
srážka se zaparkovaným odstaveným vozidlem	4	1,9
srážka s pevnou překážkou	9	4,4
srážka s chodcem	16	7,8
havárie	25	12,1
srážka s domácím zvířetem	0	0,0
srážka s tramvají	1	0,5
jiný druh nehody	30	14,6

### 3.3.2. Nehody zaviněné cyklisty

Cyklisté zavinili celkem 116 nehod, při těchto nehodách nebyla žádná osoba usmrcena, 14 osob bylo těžce zraněno a 91 osob bylo zraněno lehce.

Nehody zaviněné cyklisty; porovnání 1999 - 2006	1999	2000	2001	2002	2003	2004	2005	2006
zaviněno nehod	97	113	79	85	78	64	74	65
počet usmrcených osob	1	0	1	1	0	0	2	0

Nehody zaviněné cyklisty; porovnání 2007 - 2013	2007	2008	2009	2010	2011	2012	2013
zaviněno nehod	61	43	62	66	90	92	116
počet usmrcených osob	0	0	0	0	0	0	0





Nejvíce nehod zaviněných cyklistou bylo z příčiny „nesprávný způsob jízdy“ (75 nehod). Následují příčiny „nepřiměřená rychlost“, „nedání přednosti“ a „nesprávné předjíždění“.

Příčiny nehod zaviněných cyklisty; 2013	2013	tj. v % z celkového počtu
nedání přednosti	17	14,7
nepřiměřená rychlost	23	19,8
nesprávné předjíždění	1	0,9
nesprávný způsob jízdy	75	64,7

Celkem 48 nehod zaviněných cyklisty končilo srážkou s jedoucím nekolejovým vozidlem, 25 nehod končilo havárií, 10 nehod srážkou s chodcem a 9 srážkou s pevnou překážkou.

Nehody zaviněné cyklisty podle druhu; 2013	nehod	tj. v %
srážka s jedoucím nekolejovým vozidlem	48	41,4
srážka se zaparkovaným odstaveným vozidlem	4	3,4
srážka s pevnou překážkou	9	7,8
srážka s chodcem	10	8,6
havárie	25	21,6
srážka s domácím zvířetem	0	0,0
srážka s tramvají	1	0,9
jiný druh nehody	19	16,4

20 cyklistů – pachatelů dopravní nehody bylo v roce 2013 pod vlivem alkoholu. Oproti roku 2012 je to o 9 cyklistů více, tj. o 81,8 %. Ve 5 případech byla cyklistovi neměřena hodnota do 1,0 ‰, při 15 nehodách byla naměřená hodnota vyšší než 1,0 ‰.

Nejvíce nehod zavinili cyklisté – muži (celkem 90 nehod), 18 nehod zavinily ženy, 6 nehod chlapci (do 15 let) a 2 nehody dívka (do 15 let).

U 63 nehod zaviněných cyklisty měl cyklista upevněnou ochrannou přilbu (následky: 0 – usmrcených, 6 – těžce zraněných osob, 40 - lehce zraněných osob), u 53 nehod, kdy cyklista neměl ochrannou přilbu, bylo 8 osob zraněno těžce a 51 lehce.

### 3.3.3. Nehody nezaviněné cyklisty

Nehod, které cyklista nezavinil, bylo v roce 2013 celkem 90. Při těchto nehodách nebyla žádná osoba usmrcena, 6 osob bylo těžce zraněno a 67 osob bylo zraněno lehce. Nejvíce nehod, ve kterých byl cyklista poškozeným, zavinili ostatní účastníci z příčiny „nedání přednosti“ (49 nehod). 81 zavinili řidiči motorových vozidel, 6 nehod zavinili chodci.

Příčiny nehod nezaviněných cyklisty; 2013	2013	tj. v % z celkového počtu
nedání přednosti	49	54,4
nepřiměřená rychlost	0	0,0
nesprávné předjíždění	3	3,3
nesprávný způsob jízdy	29	32,2
nezaviněné řidičem	10	11,1

Nehody nezaviněné cyklisty podle druhu; 2013	nehod	tj. v %
srážka s jedoucím nekolejovým vozidlem	73	81,1
srážka se zaparkovaným odstaveným vozidlem	0	0,0
srážka s pevnou překážkou	0	0,0
srážka s chodcem	6	6,7
havárie	0	0,0
srážka s domácím zvířetem	0	0,0
srážka s tramvají	0	0,0
jiný druh nehody	11	12,2

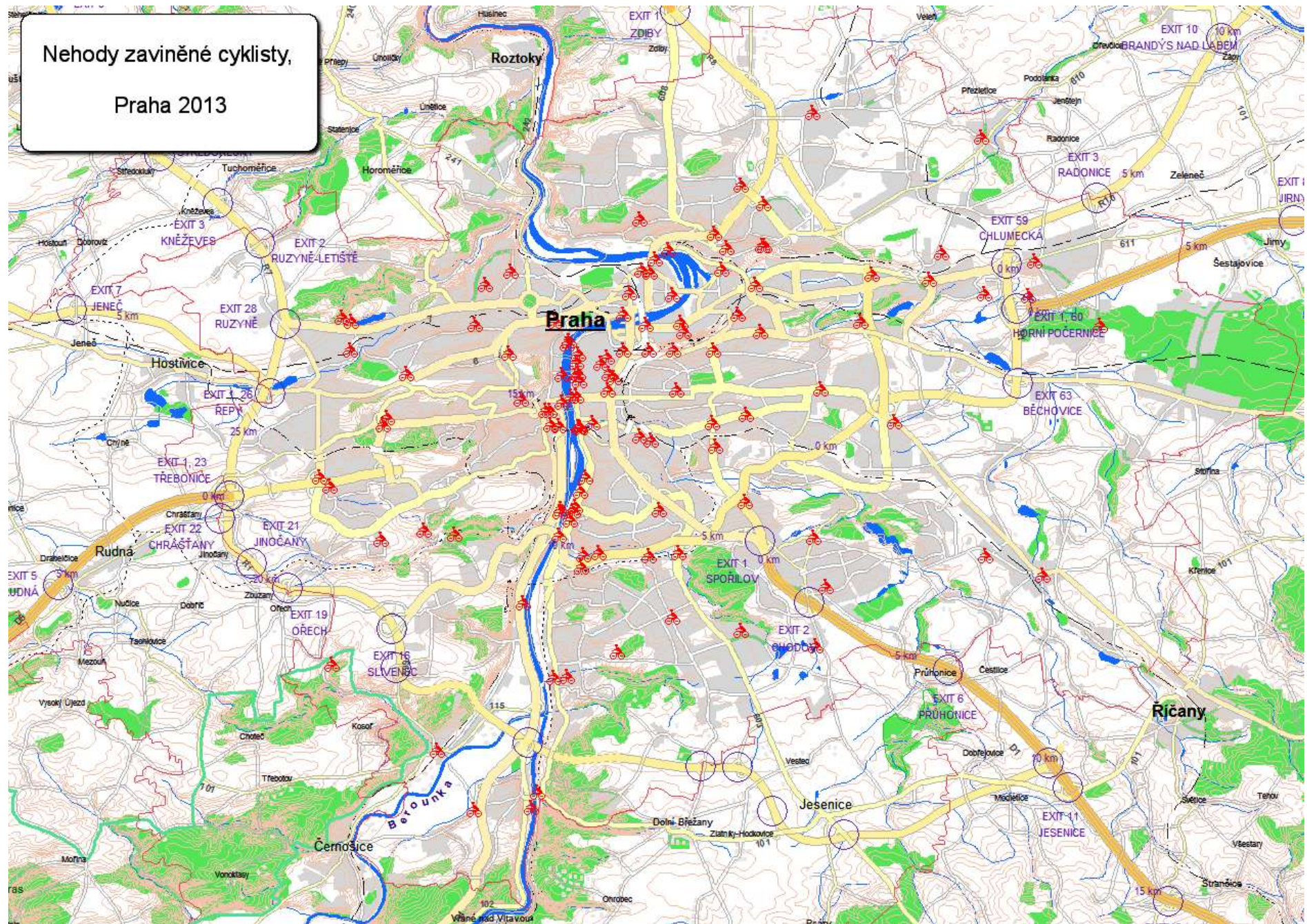



### 3.4. Nehody chodců

V roce 2013 došlo na území hlavního města Prahy celkem k 640 nehodám, které končily srážkou s chodcem. Při těchto nehodách bylo usmrceno 17 osob, 119 bylo těžce zraněno a 482 bylo zraněno lehce.

Porovnáním s rokem 2012 zjišťujeme:

nárůst v počtu:

- dopravních nehod o 10 nehod tj. o 1,6 %
- usmrcených osob o 5 osob tj. o 41,7 %

pokles v počtu:

- těžce zraněných osob o 7 osob tj. o 5,6 %
- lehce zraněných osob o 5 osob tj. o 1,0 %

Nehody chodců; 2000 - 2013	2000	2001	2002	2003	2004	2005	2006	2007	2008	2009	2010	2011	2012	2013
nehod	923	1 001	979	908	825	742	649	656	677	675	594	598	630	640
usmrceno osob	30	37	36	28	26	35	25	17	20	13	16	17	12	17

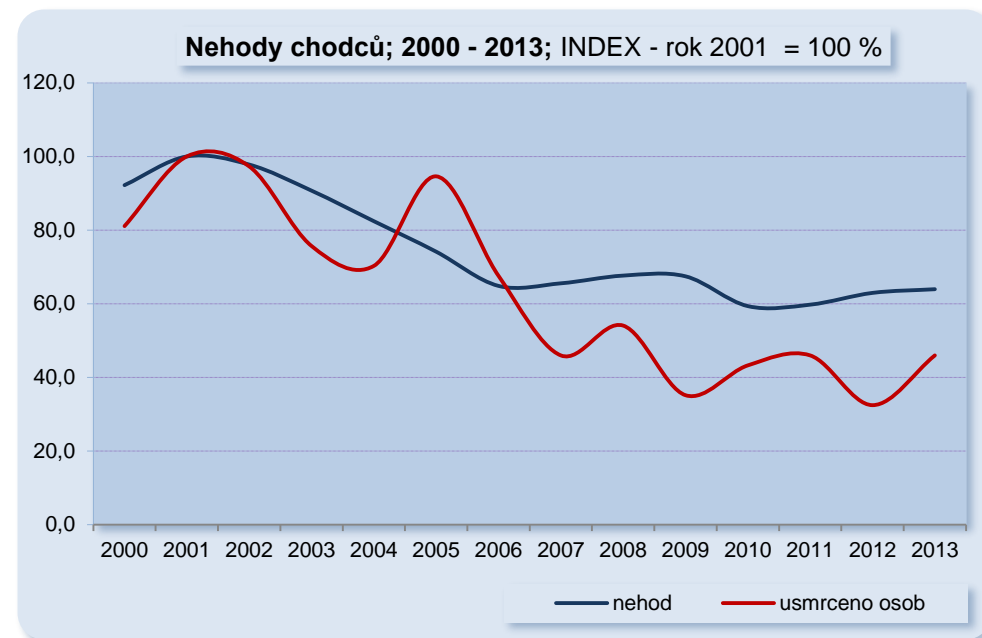

Ve 240 případech bylo příčinou střetu vozidla a chodce „nedání přednosti“ (z toho 221 nehod bylo zaviněno nedáním přednosti chodci na vyznačeném přechodu), 137 nehod bylo zaviněno z příčiny „nesprávný způsob jízdy“, 6 nehod zavinili řidiči „nepřiměřenou rychlostí“ a ve 257 případech nebyla nehoda zaviněna řidičem.



Z nehod končících srážkou s chodcem jich celkem 96 končilo srážkou s dítětem. V této kategorii evidujeme meziroční nárůst o 10 nehod (tj. o 11,6 %). Při nehodách chodců – dětí byla usmrcena jedna osoba, 16 dětí bylo zraněno těžce (nárůst o 2 osoby, tj. o 14,3 %) a 83 dětí bylo zraněno lehce (nárůst o 13 osob, tj. o 18,6 %).

Nehody chodců - dětí, 2000 - 2013	nehod	usmrceno osob
2000	191	0
2001	163	0
2002	153	3
2003	157	1
2004	117	0
2005	96	1
2006	68	2
2007	80	0
2008	86	0
2009	72	1
2010	99	0
2011	75	0
2012	86	0
2013	96	1

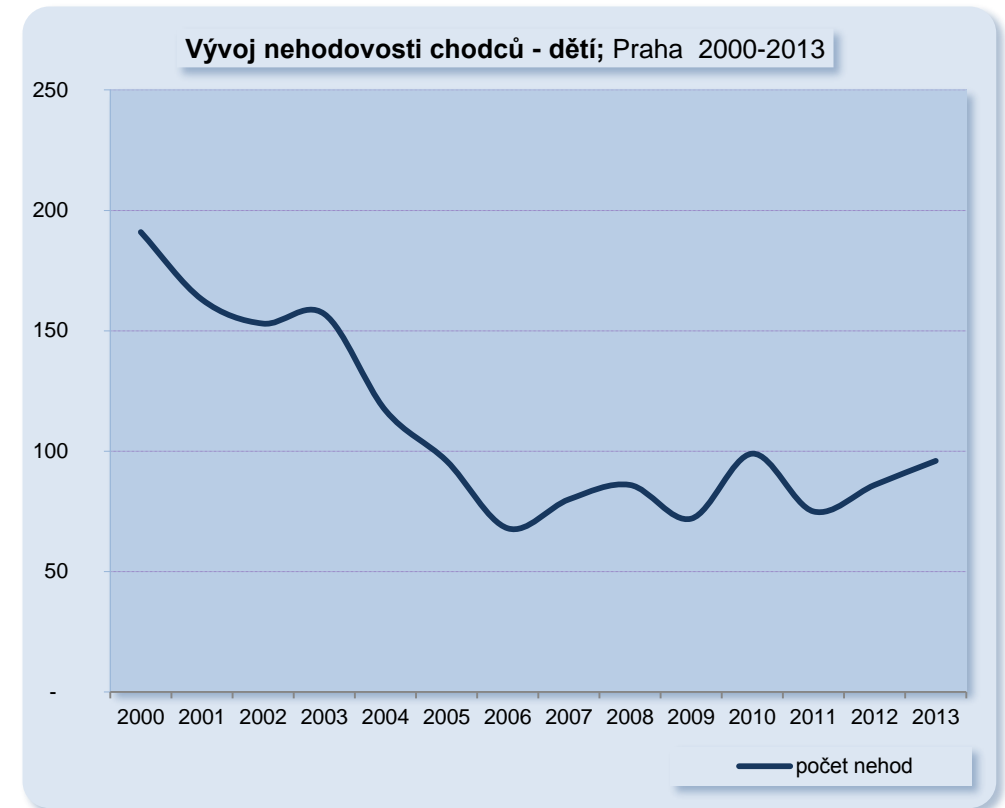

### 3.4.1. Nehody chodců podle měsíce a času

K největšímu počtu dopravních nehod za účasti chodců došlo v měsíci listopadu (86 nehod), nejméně jich policisté šetřili v měsíci červenci (34 nehod). Nejvíce osob bylo usmrceno v měsících březnu, dubnu, červenci a listopadu, kdy byly usmrceny 3 osoby, žádná osoba nebyla usmrcena při nehodách chodců v měsíci lednu, květnu, srpnu a prosinci.

Nehody chodců po měsících; Praha 2013	nehod	usmrceno osob	těžce zraněno osob	lehce zraněno osob
leden	58	0	12	46
únor	38	2	5	30
březen	47	3	10	34
duben	44	3	10	28
květen	48	0	9	34
červen	50	1	7	41
červenec	34	3	7	26
srpen	57	0	13	45
září	58	1	12	42
říjen	61	1	7	49
listopad	86	3	18	59
prosinec	59	0	9	48

Nejvyšší nápad dopravních nehod chodců byl v době mezi 17. a 18. hodinou (55 nehod), nejméně nehod bylo v době mezi 1. a 2. hodinou a 4. a 5. hodinou (4 nehody). Oproti předcházejícím rokům má ranní špička v době od 7 do 10 hodin výrazný pokles nehod mezi 8. – 9. hodinou, odpolední špička je má pozvolnější nástup a vrcholí mezi 17. a 18. hodinou.

Nehody chodců podle hodiny; Praha 2011, 2012 a 2013

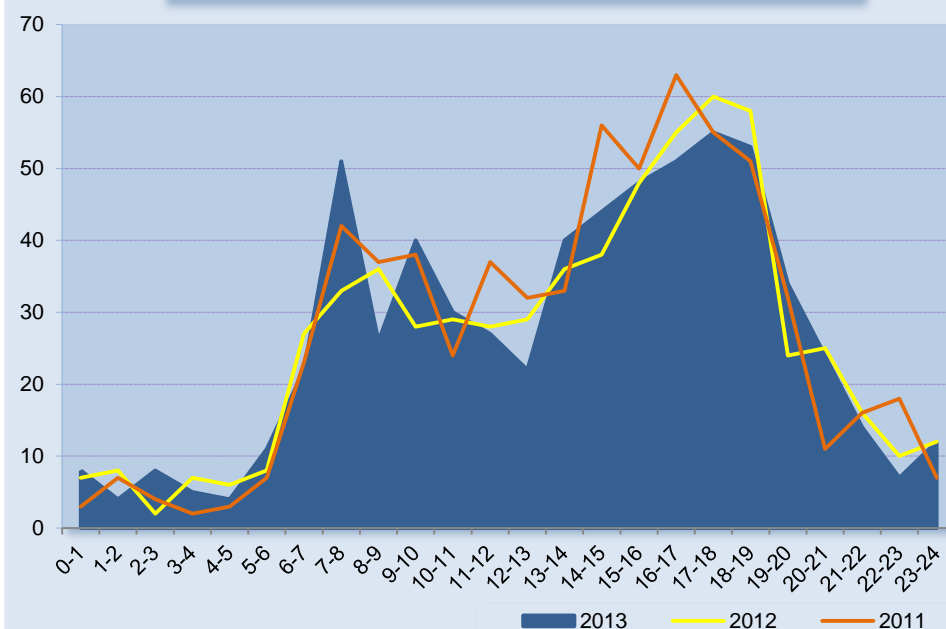

### 3.4.2. Místa s nejvyšším počtem nehod chodců

K největšímu počtu dopravních nehod za účasti chodců došlo na ulici Jana Želivského mezi ulicemi Biskupcova a Jeseniova (6 nehod) a mezi ulicemi Jeseniova a Malešická (5 nehod). Mezi další místa, kde došlo v roce 2013 k vyššímu počtu nehod chodců, patří Na Příkopě mezi ulicemi Panská a Nekázanka, Táboritká u zastávky MHD „Olšanské náměstí“ a další.

Místa nehod chodců; 2013	počet nehod
Jana Želivského mezi ulicemi Jeseniova a Biskupcova	6
Jana Želivského mezi ulicemi Jeseniova a Malešická	5
Na Příkopě mezi ulicemi Panská a Nekázanka	4
Táboritká u zastávky MHD "Olšanské náměstí"	3
Ječná u zastávky MHD "Štěpánská"	3
Smetanovo nábřeží - Novotného lávka	3
Pižeňská u zastávky MHD "Hlušičkova"	3
Zálesí - Nad lesním divadlem	3
Vinohradská - Chrudimská	3
Koněvova - Spojovací	3





### 3.4.3. Nehody zaviněné chodci

V roce 2013 chodci zavinili celkem 257 nehod, při kterých bylo usmrceno 6 osob, 37 osob bylo těžce zraněno a 189 bylo zraněno lehce.

Meziročně zaznamenáváme pokles o 21 nehod, tj. o 7,6 %, u usmrcených osob však evidujeme nárůst o 3 osoby, tj. o 100 %.

Z 278 nehod, které zavinili chodci, jich 35 zavinily děti (pokles o 25 nehod, tj. o 41,7 %). Při nehodách zaviněných chodci – dětmi nebyla žádná osoba usmrcena, 5 osob bylo těžce zraněno (pokles o 8 nehod) a 29 osob bylo zraněno lehce (pokles o 16 osob).

Nehody zaviněné chodci, 1998-2013	Nehod	Usmrceno osob
1998	609	9
1999	571	16
2000	531	14
2001	470	15
2002	487	17
2003	454	11
2004	384	12
2005	352	16
2006	328	12
2007	311	13
2008	326	9
2009	304	5
2010	262	5
2011	245	7
2012	278	3
2013	257	6

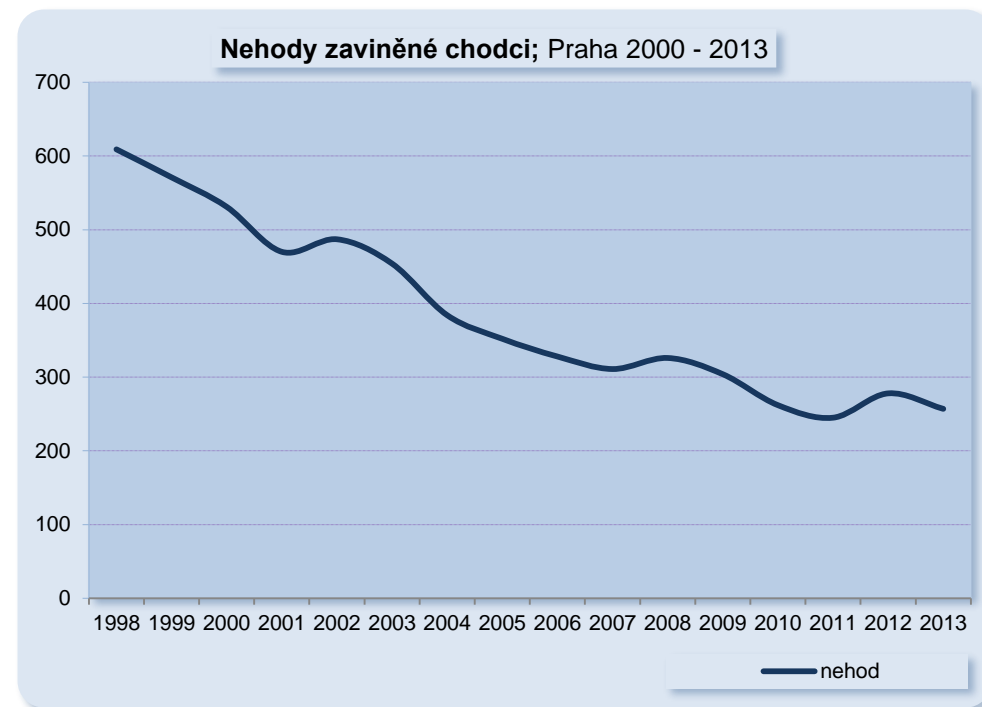

Největší počet nehod zavinili chodci muži (121 nehod), ženy zavinily 77 nehod, 35 nehod zavinily děti (do 15 let). Zvýšení počtu zaviněných nehod evidujeme u žen, snížení počtu nehod je u nehod zaviněných muži.

Kategorie chodce; 2013, porovnání s rokem 2012	2012	2013	rozdíl	rozdíl v %
muž	127	121	-6	-4,7
žena	65	77	12	18,5
dítě do 15 let	60	35	-25	-41,7
skupina dětí	1	0	-1	0,0
jiná skupina	25	24	-1	-4,0

Kategorie chodce; 2013

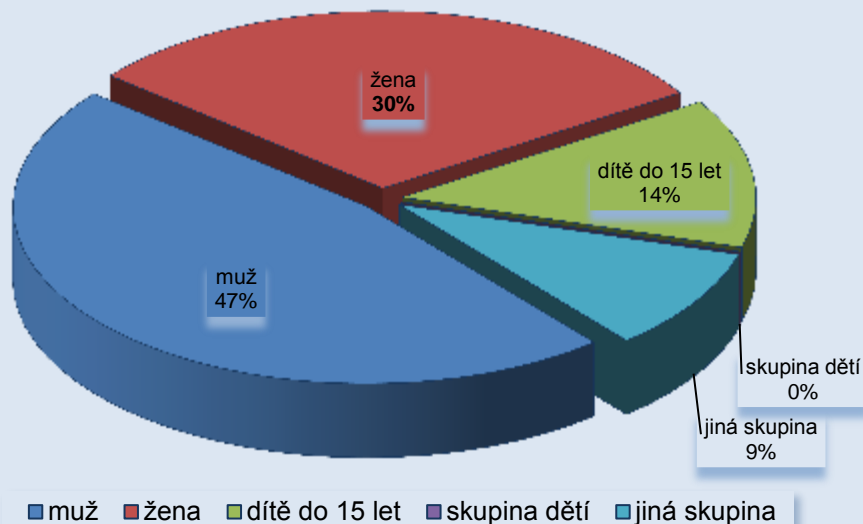

Při nehodách zaviněných chodci byl v 74 případech stav chodce dobrý, 92 nehod bylo zaviněno nepozorností chodce, ve 43 případech byl chodec pod vlivem alkoholu a čtyřikrát pod vlivem léků nebo narkotik.

Stav chodce; 2013, porovnání s rokem 2012	2012	2013	rozdíl	rozdíl v %
nezjištěno	44	43	-1	-2,3
dobrý	53	74	21	39,6
nepozornost	126	92	-34	-27,0
pod vlivem léků, narkotik	1	4	3	300,0
pod vlivem alkoholu	52	43	-9	-17,3
fyzická indispozice	9	8	-1	-11,1
sebevražda, pokus	0	0	0	0,0
invalida	0	0	0	0,0
jiný (neuvedený) stav	1	0	-1	-100,0

Chodci pod vlivem alkoholu, 2000-2013	Nehod
2000	76
2001	86
2002	70
2003	56
2004	46
2005	34
2006	40
2007	52
2008	53
2009	59
2010	45
2011	41
2012	52
2013	43

Chodci pod vlivem alkoholu; Praha 2000-2013

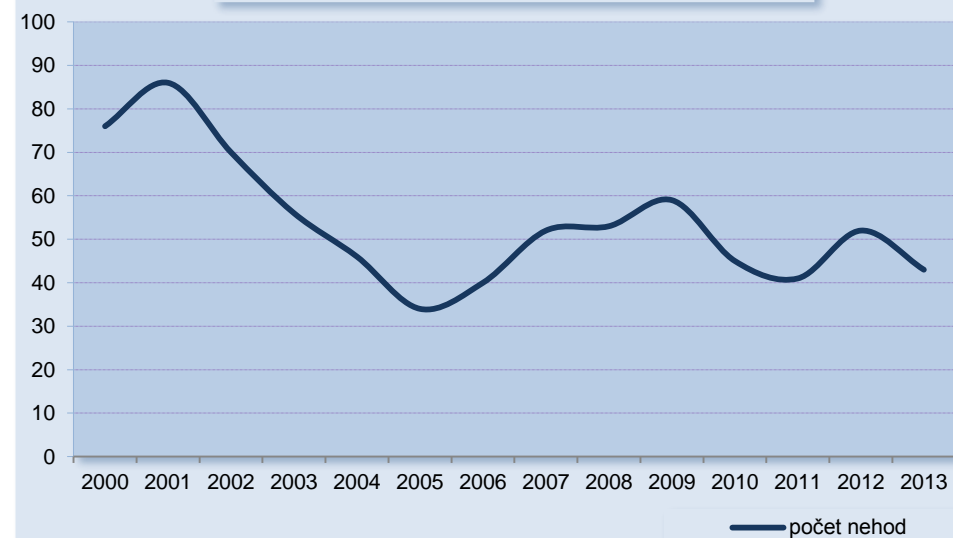

### 3.4.4. Nehody na přechodech pro chodce

Na vyznačených přechodech pro chodce došlo v roce 2013 k 304 nehodám, což představuje meziroční nárůst o 6 nehod. Počet usmrcených osob při nehodách chodců na přechodech pro chodce se zvýšil o 5 osob.

Nehody na přechodech pro chodce; 2000 - 2013	Praha	
	nehod	usmrceno osob
2000	330	6
2001	448	15
2002	429	11
2003	371	6
2004	354	6
2005	342	17
2006	289	10
2007	302	7
2008	316	4
2009	328	7
2010	281	5
2011	268	8
2012	298	4
2013	304	9

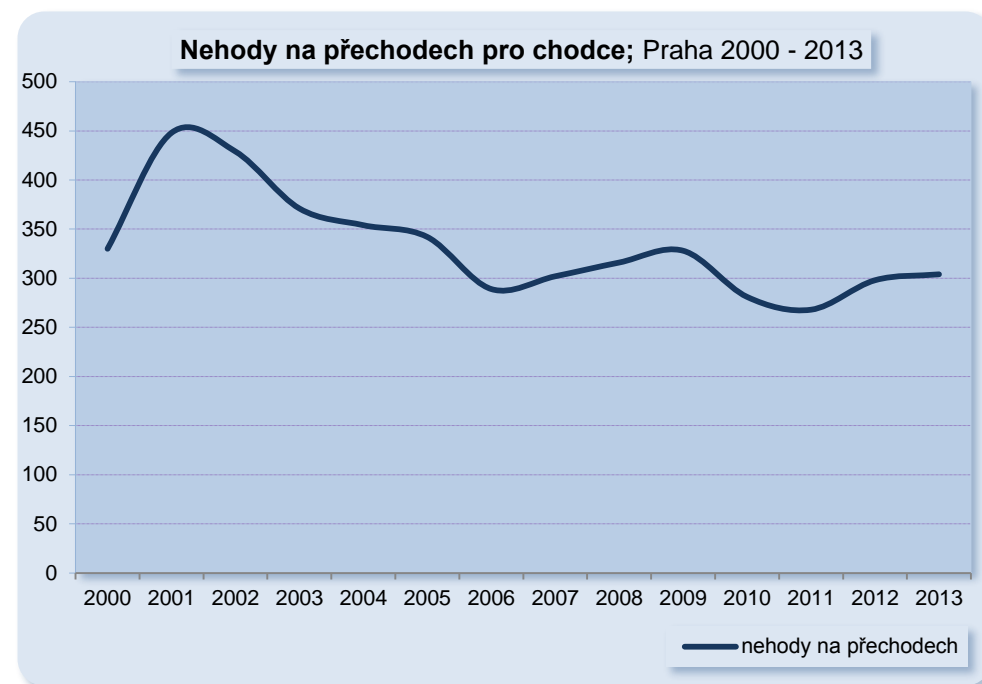

246 nehod na přechodech pro chodce zavinili řidiči motorových vozidel (80,9 % nehod, ke kterým došlo na přechodu pro chodce), 58 nehod zavinili sami chodci.

Nejčtenější příčinou nehod na vyznačených přechodech je „nedání přednosti“ (224 nehod, z toho bylo 221 nehod z příčiny „nedání přednosti chodci na vyznačeném přechodu“), 58 nehod nebylo zaviněno řidičem, k 21 nehodám došlo „nesprávným způsobem jízdy“ a jedna nehoda byla zaviněna „nepřiměřenou rychlostí“.

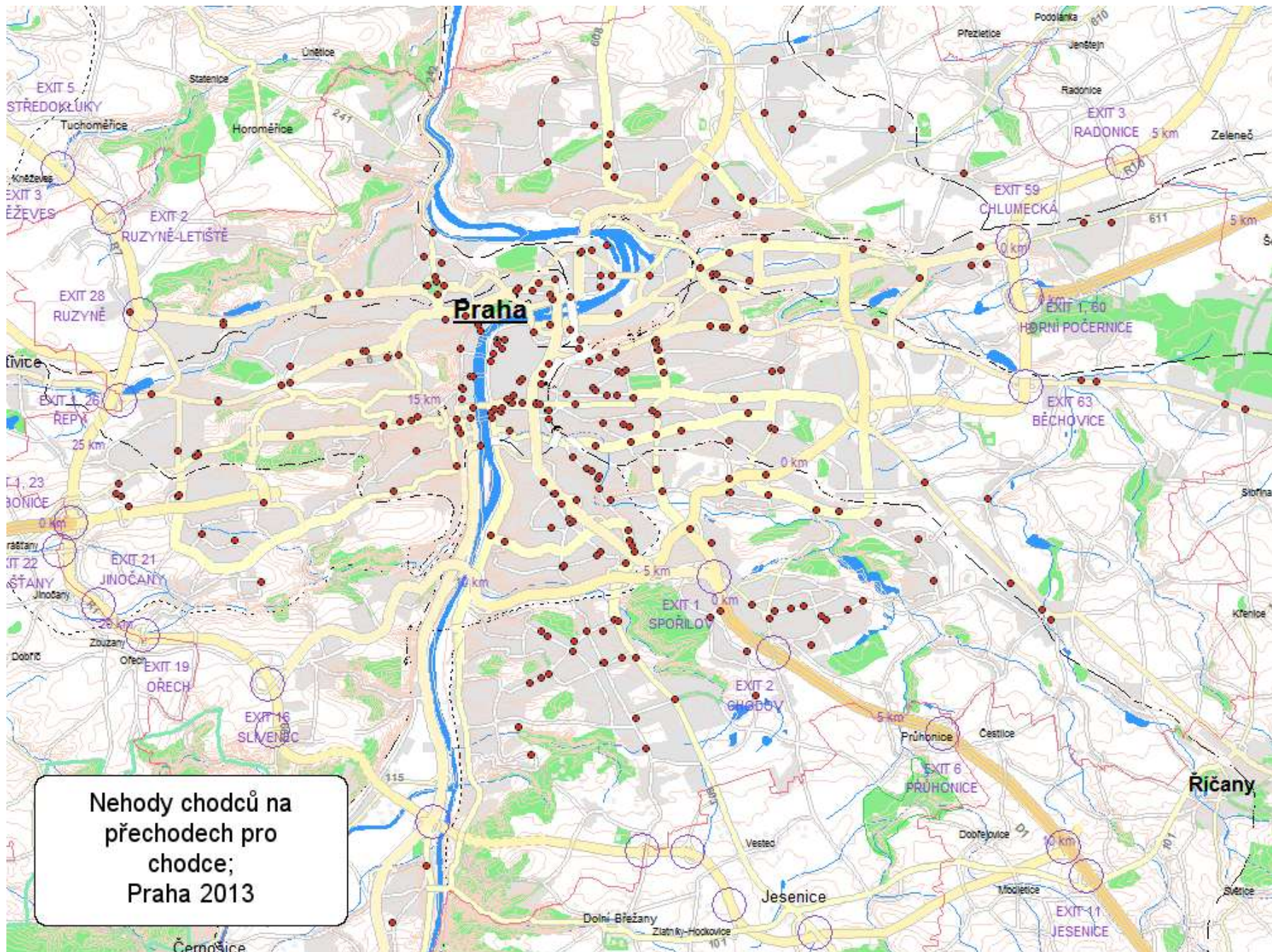

Z příčiny nedání přednosti chodci na vyznačeném přechodu došlo v roce 2013 k 221 nehodě, při těchto nehodách bylo usmrceno 6 osob. U nehod zaviněných řidičem nedáním přednosti chodci na vyznačeném přechodu evidujeme meziroční nárůst o 15 nehod a 2 usmrcené osoby.

Nedání přednosti chodci na vyznačeném přechodu; 2000 - 2013	Praha	
	nehod	usmrceno osob
2000	183	6
2001	319	11
2002	324	9
2003	261	6
2004	260	5
2005	231	9
2006	197	5
2007	232	0
2008	229	3
2009	239	4
2010	197	5
2011	201	7
2012	207	4
2013	221	6

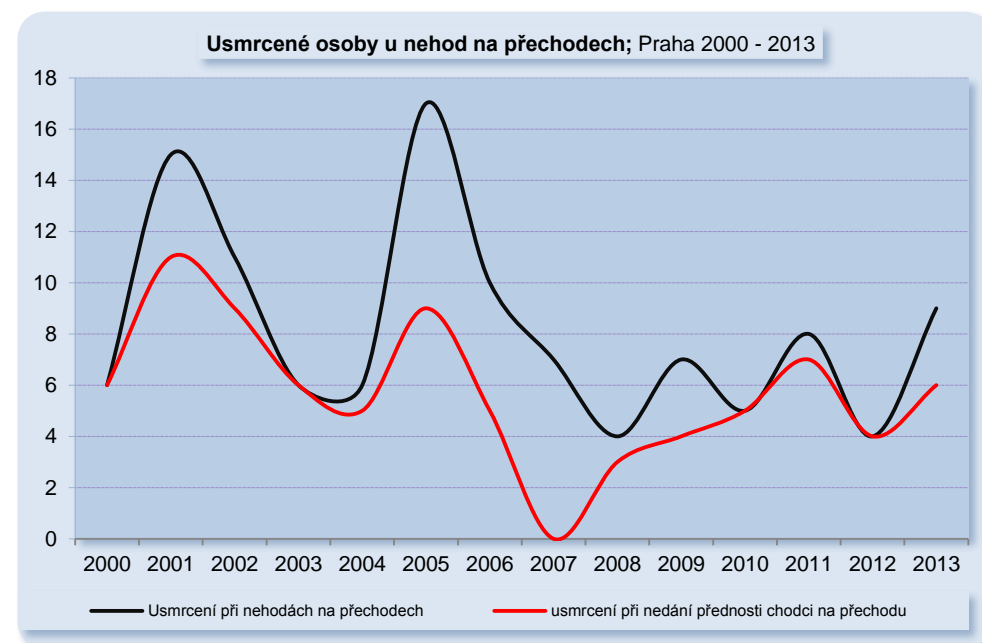
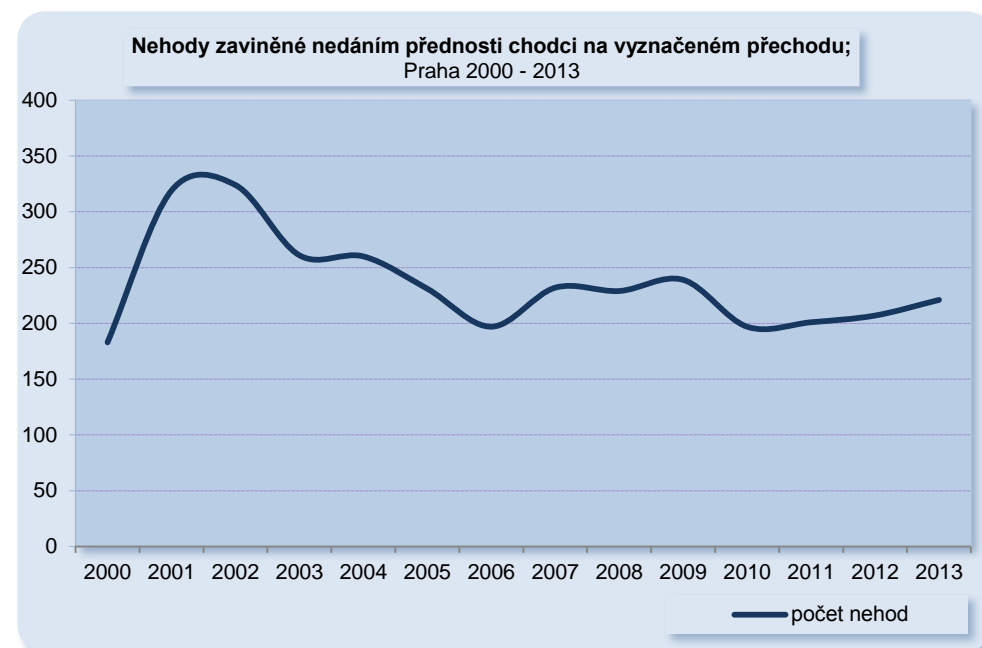

## 4. Časové rozložení nehod

### 4.1. Nehody podle dne v týdnu

Nejvíce nehod šetřili policisté v roce 2013 ve čtvrtek (stejně jako v roce 2011 a 2012), kdy došlo k 3 097 nehodám, nejméně nehod šetřili, stejně jako v loňském roce v neděli (1 527 nehod).

Největší meziroční nárůst nehod zaznamenáváme v pondělí (o 15,1 %), pokles naopak u nehod, ke kterým došlo v neděli (o 1,9 %).

Nehody podle dne v týdnu - 2013; porovnání s rokem 2012	2012	2013	rozdíl	tj. v %
Pondělí	2 727	3 138	411	15,1
Úterý	2 754	3 089	335	12,2
Středa	3 002	3 017	15	0,5
Čtvrtek	3 138	3 097	-41	-1,3
Pátek	2 936	3 061	125	4,3
Sobota	1 682	1 664	-18	-1,1
Neděle	1 556	1 527	-29	-1,9

Počet nehod podle dne v týdnu; 2013

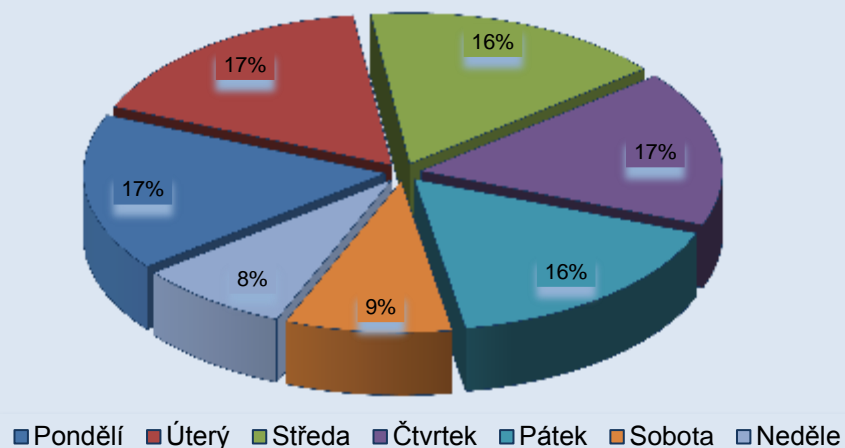

Pokles počtu usmrcených osob byl v roce 2013 nejvyšší u nehod v pátek, kdy byly při nehodách usmrceny 2 osoby (pokles o 3 osoby), Nárůst počtu usmrcených osob byl u nehod v úterý (o 5 osob). Nejméně osob bylo usmrceno při nehodách ve středu, pátek a v neděli (2 usmrcené osoby), nejvíce při nehodách v úterý (8 osob).

Nehody podle dne v týdnu - usmrcené osoby - 2013; porovnání s rokem 2012	2012	2013	rozdíl	tj. v %
Pondělí	4	4	0	0,0
Úterý	3	8	5	166,7
Středa	2	2	0	0,0
Čtvrtek	4	5	1	25,0
Pátek	5	2	-3	-60,0
Sobota	7	6	-1	-14,3
Neděle	1	2	1	100,0

Počet usmrcených osob - podle dnů v týdnu; 2013

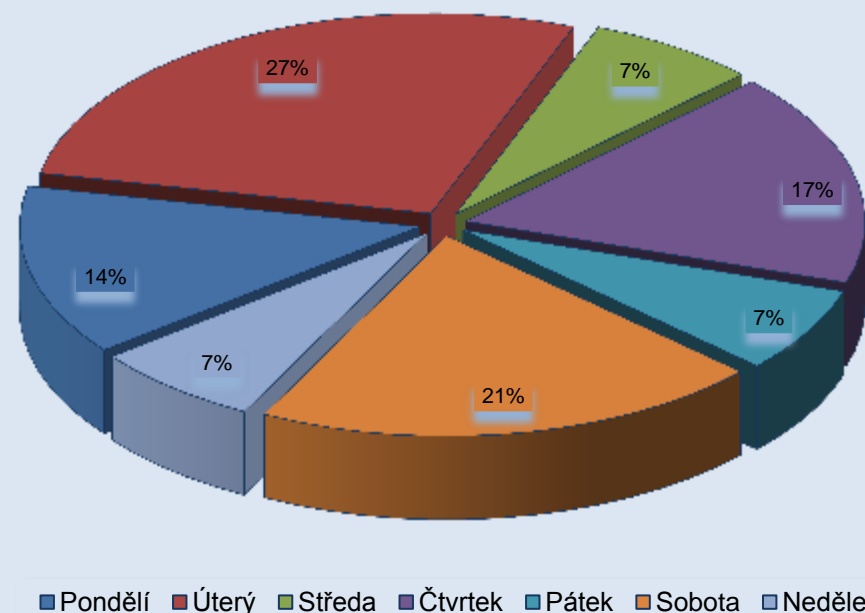

## 4.2. Nehody podle hodiny

Nápad dopravních nehod kopíruje rozložení z roku 2011 i 2012. Oproti těmto rokům se však ranní špička přesunula z doby mezi 8. – 9. hodinou na 9. - 10. hodinu. Odpolední špička (mezi 16. – 17. hodinou je shodná s rokem 2012).

Nejvíce nehod šetřili policisté v době od 16:00 do 17:00 hodin, stejně jako v loňském roce, kdy došlo k 1 216 nehodám, nejméně v době od 03:00 do 04:00 hodin (79 nehod).

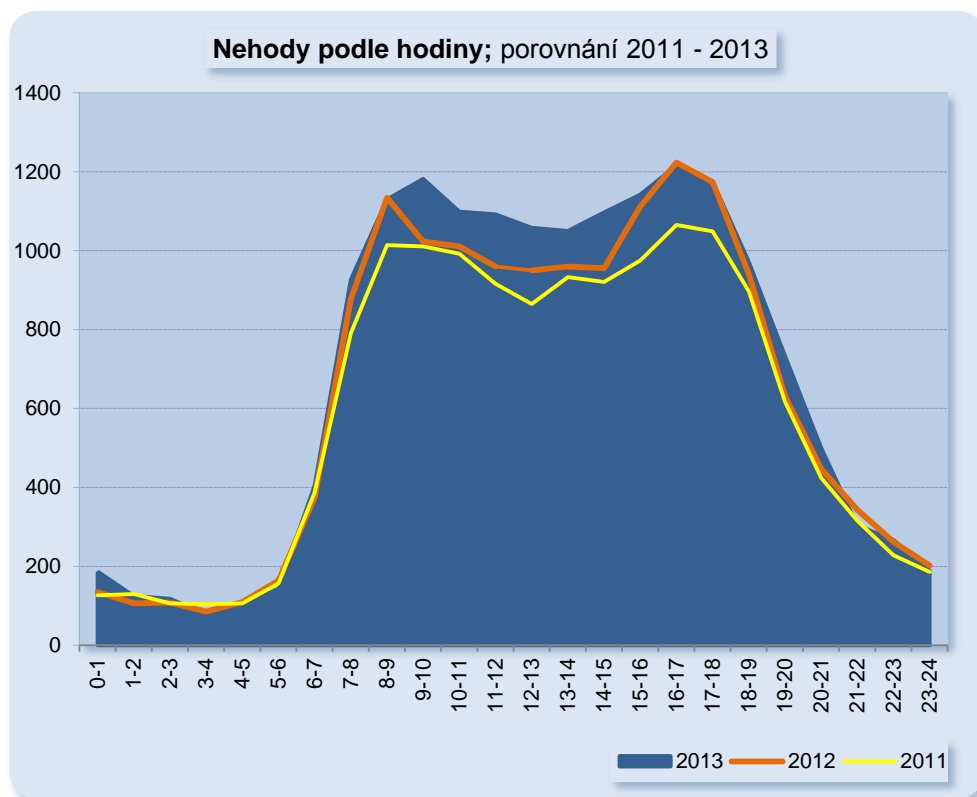

## 5. Místa a úseky s nejvyšším počtem nehod

### 5.1. Místa s nejvyšším počtem nehod

Křižovatkou s největším počtem nehod je křižovatka ulic D 11 – Východní Spojka, kde došlo v roce 2013 k 37 nehodám, mezi další patří křižovatka ulic Vídeňská – Jižní Spojka, Jižní Spojka – Chodovská a Evropská - Drnovská.

Křižovatky s největším počtem nehod; Praha 2013	uzel	celkem nehod	Následky		
			usmrceno	těžce zraněno	lehce zraněno
Dálnice D11 - Východní Spojka	9033	37	0	0	3
Vídeňská - Jižní Spojka	4034	30	0	0	3
Jižní Spojka - Chodovská	4096	30	0	0	9
Evropská - Drnovská	6014	30	0	0	2
Sokolská - I. P. Pavlova	2006	29	0	0	9
Bulhar	1055	27	0	0	0
5. května - Jižní Spojka	4016	27	0	0	0
Pod Chodovem - Ryšavého	4092	25	0	0	0
Klárov	1001	24	0	1	2
Mezibranská - Žitná	1047	24	0	0	0

(místa, která byla v seznamu křižovatek s nejvyšším počtem nehod v minulém roce jsou v tabulce zobrazeny červeně, zeleně označena místa nová)

### 5.2. Úseky s nejvyšším počtem nehod

Největší počet dopravních nehod v úseku (tj. na sledované komunikaci v úseku mezi jednotlivými uzlovými křižovatkami) se stal na ulici Jižní Spojka v úseku mezi ulicemi Průběžná a Průmyslová. Došlo zde k 87 nehodám. Následují další rychlostní komunikace Pražský okruh (Novořeporyjská) od ulice Ořešská po ulici K Barrandovu atd.

Úseky s nejvyšším počtem nehod; Praha 2013	uzel	celkem nehod	Následky		
			usmrceno	těžce zraněno	lehce zraněno
Jižní Spojka od ulice Průběžná po ulici Průmyslová	0064-0082	87	0	0	18
Novořeporyjská od ulice Ořešská po ulici K Barrandovu	5064-5101	69	1	0	12
Jižní Spojka od ulice V Korytech po ulici Chodovská	0065-4096	64	0	0	3
Štěrboholská spojka od ulice Průmyslová po ulici Národních Hrdinů	0082-0083	62	0	0	2
Bělehradská od ulice Rumunská po ulici Otakarova	2012-4001	49	0	1	3
Štěrboholská spojka od ulice Národních Hrdinů po ulici Českobrodská	0083-9072	47	0	0	9
Dálnice D1 od připojení Šeberov po hranice města	4019-4020	44	0	0	6
Kbelská od ulice Kolbenova po ulici Nad Klíčovem	9026-9027	43	0	0	7
Hlávkův most od ulice Klimentská po Bubenské nábřeží	1043-7027	42	0	0	8
Bělohorská od ulice Kukulova po ulici Karlovarskou	6039-6040	40	1	1	7



## 6. Nehodovost v České republice a na území jednotlivých krajů

Policie ČR v roce 2013 šetřila 84 398 nehod, při kterých bylo 583 osob usmrceno, těžce zraněno bylo 2 782 osob a 22 577 osob bylo lehce zraněno. Odhadnutá hmotná škoda policií na místě nehody je 4 938,17 mil. Kč.

Porovnání hodnot základních ukazatelů s rokem 2012 je následující:

Nárůst zaznamenáváme v kategorii:

- počet nehod o 2 994 tj. o 3,7%
- odhad hmotné škody o 62,76 mil. Kč tj. o 1,3%.

Pokles zaznamenáváme v kategorii:

- počet usmrcených o 98 osob tj. o 14,4%
- počet těžce zraněných o 204 osob tj. o 6,8%
- počet lehce zraněných o 13 osob tj. o 0,1%

Nehody v ČR; 2013	nehod	tj. v %	usmrceno osob	tj. v %
Praha	18 593	22,0	29	5,0
Středočeský kraj	11 266	13,3	88	15,1
Jihočeský kraj	3 557	4,2	54	9,3
Plzeňský kraj	3 121	3,7	43	7,4
Ústecký kraj	8 230	9,8	48	8,2
Královhradecký kraj	4 164	4,9	37	6,3
Jihomoravský kraj	6 701	7,9	55	9,4
Moravskoslezský kraj	8 288	9,8	68	11,7
Olomoucký kraj	4 432	5,3	27	4,6
Zlínský kraj	3 314	3,9	35	6,0
Vysočina	3 696	4,4	36	6,2
Pardubický kraj	3 622	4,3	35	6,0
Liberecký kraj	3 788	4,5	20	3,4
Karlovarský kraj	1 626	1,9	8	1,4
<b>Česká republika</b>	<b>84 398</b>	<b>100</b>	<b>583</b>	<b>100</b>

Na území hl. m. Prahy došlo k 22 % dopravních nehod z celkového počtu nehod v České republice, jednalo se však o nehody méně závažné – na počtu usmrcených se hl. m. Praha podílí 5 %.

Celkem 3 437 nehod končilo v roce 2013 v České republice srážkou s chodcem, při těchto nehodách bylo usmrceno 132 osob. V porovnání s Českou republikou v Praze došlo k 18,6 % nehod s účastí chodce, při kterých zemřelo 12,8 % všech osob usmrcených při srážkách s chodcem.

## 7. Nehodovost na území MČ Praha 1 – 22

Pro porovnání uvádíme základní údaje k nehodovosti na území městských částí Praha 1 – 22. Data pocházejí z aplikace Jednotná dopravní vektorová mapa - „Statistické vyhodnocení nehod v mapě“ dostupné na <http://www.jdvm.cz/cz/s477/Rozcestnik/c7315-Statistika-nehod-v-mape>.

Nehody na území MČ; 2013		Praha 1	Praha 2	Praha 3	Praha 4	Praha 5	Praha 6
nehod		1 467	1 053	850	2 010	1 533	1 718
následky	usmrceno osob	4	0	1	2	1	3
	těžce zraněno	12	12	15	23	14	28
	lehce zraněno	142	100	102	220	173	197
srážka s	chodcem	70	44	50	72	48	51
	tramvají	81	51	45	22	49	53
zaviněno	chodcem	34	23	24	19	23	19
	řidičem motorového vozidla	1 398	1 014	810	1 943	1 482	1 658
	řidičem nemotorového vozidla	16	6	5	19	14	8

Nehody na území MČ; 2013		Praha 7	Praha 8	Praha 9	Praha 10	Praha 11	Praha 12
nehod		775	1 163	804	1 457	754	409
následky	usmrceno osob	1	4	0	1	1	1
	těžce zraněno	11	14	7	18	6	8
	lehce zraněno	83	149	99	191	65	40
srážka s	chodcem	25	40	30	62	21	11
	tramvají	46	32	17	31	1	1
zaviněno	chodcem	9	19	11	32	6	2
	řidičem motorového vozidla	752	1 113	780	1 406	739	398
	řidičem nemotorového vozidla	5	11	5	4	2	3

Nehody na území MČ; 2013		Praha 13	Praha 14	Praha 15	Praha 16	Praha 17
nehod		532	488	279	102	213
následky	usmrceno osob	1	1	0	0	1
	těžce zraněno	5	4	2	2	1
	lehce zraněno	56	45	39	8	15
srážka s	chodcem	15	10	7	1	8
	tramvají	0	1	3	0	3
zaviněno	chodcem	7	2	2	1	4
	řidičem motorového vozidla	512	480	268	92	205
	řidičem nemotorového vozidla	5	4	0	1	0

Nehody na území MČ; 2013		Praha 18	Praha 19	Praha 20	Praha 21	Praha 22
nehod		177	47	438	105	104
následky	usmrceno osob	0	0	0	0	0
	těžce zraněno	4	0	3	4	3
	lehce zraněno	32	6	46	10	21
srážka s	chodcem	9	1	6	3	6
	tramvají	0	0	0	0	0
zaviněno	chodcem	1	0	2	0	2
	řidičem motorového vozidla	173	47	423	102	93
	řidičem nemotorového vozidla	0	0	2	0	2

## Přílohy

**Příloha 1 – Přehled nehod s usmrcením**

Místo nehody	datum	čas	druh nehody	zavinění nehody	alkohol u viníka	příčina nehody	usmrcená osoba	stav povrchu	povětrnostní podmínky	viditelnost	druh vozidla
Praha 8, Sokolovská u domu čp. 231/35	07.02.2013	16:30	srážka s chodcem	chodcem	na místě nezjišťováno	nezaviněná řidičem	chodec	suchý, neznečištěný	neztížené	den, nezhoršená	tramvaj
Praha 6, Evropská - U Dejvického rybníčku	22.02.2013	7:00	srážka s chodcem	řidičem motorového vozidla	ne	nedání přednosti chodci na vyznačeném přechodu	chodec	mokrá	neztížené	den, zhoršená (svítání, soumrak)	osobní automobil
Praha 1, Mánesův most	05.03.2013	18:47	srážka s chodcem	řidičem motorového vozidla	ne	jiné nepřízpůsobení rychlosti	2 x chodec	suchý, neznečištěný	neztížené	noc, s veřejným osvětlením - nezhoršená	osobní automobil
Praha 8, Rohanské nábřeží v blízkosti svo.č. 814126	10.03.2013	7:45	srážka s pevnou překážkou	řidičem motorového vozidla	ano, nad 1,5 ‰	nevládnutí řízení vozidla	spolujezdec OA	suchý, neznečištěný	neztížené	den, nezhoršená	osobní automobil
Praha 5, K Třebonicům	13.03.2013	13:20	srážka s pevnou překážkou	řidičem motorového vozidla	ne	jiné nepřízpůsobení rychlosti	řidič OA	mokrá	neztížené	den, nezhoršená	osobní automobil
Praha 1, Klárov - nábřeží E. Beneše	18.03.2013	2:45	srážka s pevnou překážkou	řidičem motorového vozidla	na místě nezjišťováno	jiný druh nesprávného způsobu jízdy	řidič OA	suchý, neznečištěný	neztížené	noc, s veřejným osvětlením - nezhoršená	osobní automobil
Praha 6, Bělohorská 145	21.03.2013	4:41	srážka s chodcem	chodcem	na místě nezjišťováno	nezaviněná řidičem	chodec	mokrá	počátek deště, slabý déšť	noc s veřejným osvětlením - zhoršená	tramvaj
Praha 4, Jeremenkova 53	08.04.2013	8:00	srážka s chodcem	řidičem motorového vozidla	ne	nedání přednosti chodci na vyznačeném přechodu	chodec	suchý, neznečištěný	neztížené	den, nezhoršená	osobní automobil
Praha 9, Bohdanečská v blízkosti svo.č. 905965	18.04.2013	23:55	srážka s pevnou překážkou	řidičem motorového vozidla	na místě nezjišťováno	jiný druh nesprávného způsobu jízdy	řidič OA	suchý, neznečištěný	neztížené	noc, s veřejným osvětlením - nezhoršená	osobní automobil
Praha 5, Rozvadovská Spojka v blízkosti svo.č. 510394	20.04.2013	8:40	srážka s pevnou překážkou	jiné	na místě nezjišťováno	nezaviněná řidičem	řidič OA	mokrá	déšť	den, zhoršená (mlha, déšť)	osobní automobil

Místo nehody	datum	čas	druh nehody	zavinění nehody	alkohol u viníka	příčina nehody	usmrčená osoba	stav povrchu	povětrnostní podmínky	viditelnost	druh vozidla
Praha 9, Českobrodská 444	20.04.2013	3:25	srážka s chodcem	řidičem motorového vozidla	ne	nepřízpůsobení rychlosti stavu vozovky	chodec	mokrá	déšť	noc s veřejným osvětlením - zhoršená	osobní automobil
Praha 7, Na Maninách - Přístavní	23.04.2013	7:45	srážka s chodcem	řidičem motorového vozidla	ne	jiné nedání přednosti	chodec	suchý, neznečištěný	neztížené	den, nezhoršená	osobní automobil
Praha 5, Pražský okruh cca 500m před odbočením na Ořech z centra	25.04.2013	13:10	srážka s jedoucím nekolejovým vozidlem	řidičem motorového vozidla	ne	nevěnování se řízení vozidla	řidič moto	suchý, neznečištěný	neztížené	den, nezhoršená	osobní automobil
Praha 10, Vršovická - Lvovská	04.05.2013	19:40	srážka s chodcem	chodcem	na místě nezjišťováno	nezaviněná řidičem	chodec	suchý, neznečištěný	neztížené	noc, s veřejným osvětlením - nezhoršená	tramvaj
Praha 4, Lhotecká - Zárubova	18.06.2013	9:45	srážka s chodcem	řidičem motorového vozidla	ne	nedání přednosti chodci na vyznačeném přechodu	chodec	suchý, neznečištěný	neztížené	den, nezhoršená	osobní automobil
Praha 5, Plzeňská v zastávce MHD "Hlušičkova"	15.07.2013	17:45	srážka s chodcem	chodcem	na místě nezjišťováno	nezaviněná řidičem	chodec	suchý, neznečištěný	neztížené	den, nezhoršená	tramvaj
Praha 8, Lodžská u svo.č. 808046	16.07.2013	10:05	srážka s jedoucím nekolejovým vozidlem	řidičem motorového vozidla	ne	nedání přednosti při otáčení/couvání	spolujezdec NA	suchý, neznečištěný	neztížené	den, nezhoršená	nákladní automobil
Praha 8, K Ládví v blízkosti zastávky MHD "Za Čimickým hájem"	23.07.2013	15:50	srážka s chodcem	řidičem motorového vozidla	ne	nedání přednosti chodci na vyznačeném přechodu	chodec	suchý, neznečištěný	neztížené	den, nezhoršená	osobní automobil
Praha 5, Strakonická v blízkosti svo.č. 515487	27.07.2013	12:40	srážka s jedoucím nekolejovým vozidlem	řidičem motorového vozidla	ne	nedání přednosti při přejíždění z pruhu do pruhu	řidič moto	suchý, neznečištěný	neztížené	den, nezhoršená	osobní automobil
Praha 1, Wilsonova před budovou Hl. nádraží	30.07.2013	3:51	srážka s chodcem	chodcem	na místě nezjišťováno	nezaviněná řidičem	chodec	mokrá	neztížené	noc, s veřejným osvětlením - nezhoršená	nákladní automobil

Místo nehody	datum	čas	druh nehody	zavinění nehody	alkohol u viníka	příčina nehody	usmrčená osoba	stav povrchu	povětrnostní podmínky	viditelnost	druh vozidla
Praha 5, Pražský okruh, přemostění ulice Strakonická (10. km)	31.07.2013	11:24	srážka s jedoucím nekolejovým vozidlem	řidičem motorového vozidla	ne	jiný druh nesprávného způsobu jízdy	řidič NA	suchý, neznečištěný	neztížené	den, nezhoršená	nákladní automobil s návěsem
Praha 9, Polabská - U Zbrojnice	10.08.2013	9:15	srážka s jedoucím nekolejovým vozidlem	řidičem motorového vozidla	ne	nepřízpusobení rychlosti stavu vozovky	řidič moto	suchý, neznečištěný	neztížené	den, nezhoršená	motocykl
Praha 3, Olšanská - Pitterova	29.08.2013	15:10	srážka s jedoucím nekolejovým vozidlem	řidičem motorového vozidla	ne	nedání přednosti při otáčení/couvání	řidič moto	suchý, neznečištěný	neztížené	den, nezhoršená	osobní automobil
Praha 6, Bělohorská 228	09.09.2013	9:21	srážka s chodcem	chodcem	na místě nezjišťováno	nezaviněná řidičem	chodec	mokrá	neztížené	den, nezhoršená	tramvaj
Praha 4, Nuselská - Na Kolejním statku	15.10.2013	12:35	srážka s chodcem	řidičem motorového vozidla	ne	nesprávné otáčení/couvání	chodec (dítě)	suchý, neznečištěný	neztížené	den, nezhoršená	nákladní automobil
Praha 4, U Kunratického lesa u svo.č. 426492	09.11.2013	20:30	srážka s chodcem	řidičem motorového vozidla	ne	nevěnování se řízení vozidla	chodec	suchý, neznečištěný	neztížené	noc, s veřejným osvětlením - nezhoršená	osobní automobil
Praha 8, Ďáblická - K Letňanům	10.11.2013	17:00	srážka s chodcem	řidičem motorového vozidla	ne	nedání přednosti chodci na vyznačeném přechodu	chodec	mokrá	děšť	noc s veřejným osvětlením - zhoršená	osobní automobil
Praha 9, Českobrodská u zastávky MHD "Sídliště Jahodnice"	15.11.2013	6:50	srážka s chodcem	řidičem motorového vozidla	ne	nedání přednosti chodci na vyznačeném přechodu	chodec	mokrá	počátek deště, slabý déšť	den, zhoršená (svítání, soumrak)	osobní automobil



**Příloha 2 – Přehled nehod s účastí chodce**

Praha	místo nehody	datum	čas	druh nehody	zavinění nehody	alkohol u viníka nehody	příčina nehody	chodec	zranění chodce	viditelnost	druh vozidla	stav chodce	chování chodce	situace v místě nehody
5	Arbesovo náměstí 781	01.01.2013	2:18	srážka s chodcem	chodcem	ne	nezaviněná řidičem	muž	1 x LZ	noc s osvětlením, nezhoršená	autobus	nezjištěno	náhlý vstup do vozovky z nást. ostrůvku	jiná situace
1	Rašínovo nábřeží - náplavka u botelu Ristorante	01.01.2013	18:15	srážka s chodcem	řidičem mot. vozidla	ne	nevěnování se řízení vozidla	žena	1 x TZ	noc s osvětlením, nezhoršená	osobní vozidlo	dobrý	správné, přiměřené	jiná situace
5	Vrážská v blízkosti svo.č. 513290	03.01.2013	7:15	srážka s chodcem	chodcem	ne	nezaviněná řidičem	žena	1 x LZ	den, nezhoršená	osobní vozidlo	dobrý	špatný odhad vzálenosti, rychlosti vozidla	přecházení mimo přechod
8	Pod Sídlištěm v blízkosti svo.č. 812202	03.01.2013	16:45	srážka s chodcem	řidičem mot. vozidla	ne	nedání přednosti chodci na přechodu	muž	1 x LZ	den, zhoršená (mlha, sněžení, déšť)	osobní vozidlo	dobrý	správné, přiměřené	přecházení po přechodu
10	Úvalská 1985 v blízkosti svo.č. 004007	03.01.2013	17:45	srážka s chodcem	řidičem mot. vozidla	ne	nedání přednosti chodci na přechodu	žena	1 x LZ	noc s osvětlením, nezhoršená	osobní vozidlo	dobrý	správné, přiměřené	přecházení po přechodu
3	Jana Želivského - Na Parukářce	03.01.2013	18:55	srážka s chodcem	chodcem	na místě nezjištěno	nezaviněná řidičem	muž	nezjištěno	noc s osvětlením, nezhoršená	osobní vozidlo	nezjištěno	zmatené, zbrklé jednání	jiná situace
1	Široká - Dušní - Věžeňská	04.01.2013	0:06	srážka s chodcem	chodcem	Ano, do 0,24 ‰	nezaviněná řidičem	muž	1 x LZ	noc, s osvětlením, zhoršená (mlha, sněžení, déšť)	osobní vozidlo	pod vlivem alkoholu do 1 ‰	zmatené, zbrklé jednání	přecházení mimo přechod
10	Vršovická v blízkosti svo.č. 001482	04.01.2013	12:10	srážka s chodcem	chodcem	pod vlivem drog	nezaviněná řidičem	žena	1 x LZ	den, nezhoršená	tramvaj	pod vlivem léků, narkotik	zmatené, zbrklé jednání	jiná situace
1	Karlova 165	04.01.2013	11:20	srážka s chodcem	řidičem mot. vozidla	na místě nezjištěno	jiný druh nesprávného způsobu jízdy	žena	1 x LZ	den, nezhoršená	nezjištěno, řidič ujel	dobrý	správné, přiměřené	jiná situace
1	Kapra - Křížovnická	04.01.2013	14:40	srážka s chodcem	chodcem	ne	nezaviněná řidičem	žena	1 x LZ	den, nezhoršená	osobní vozidlo	dobrý	náhlý vstup do vozovky z chodníku, krajnice	vstup chodce na signál stůj

Praha	místo nehody	datum	čas	druh nehody	zavinění nehody	alkohol u viníka nehody	příčina nehody	chodec	zranění chodce	viditelnost	druh vozidla	stav chodce	chování chodce	situace v místě nehody
9	Kolbenova - Zálužská	04.01.2013	14:58	srážka s chodcem	řidičem mot. vozidla	ne	nedání přednosti chodci na přechodu	muž	1 x TZ	den, zhoršená (mlha, sněžení, déšť)	osobní vozidlo	dobrý	správné, přiměřené	přecházení po přechodu
4	Roztylská v blízkosti svo.č. 427713	04.01.2013	16:35	srážka s chodcem	řidičem mot. vozidla	ne	nedání přednosti chodci na přechodu	muž	1 x TZ	noc, s osvětlením, zhoršená (mlha, sněžení, déšť)	osobní vozidlo	nezjištěno	žádné z uvedených	přecházení po přechodu
4	Budějovická - Antala Staška	04.01.2013	17:40	srážka s chodcem	řidičem mot. vozidla	ne	nedání přednosti chodci na přechodu	dívka	1 x LZ	noc s osvětlením, nezhoršená	osobní vozidlo	dobrý	správné, přiměřené	vstup chodce na signál volno
10	Přátelství 62/87	04.01.2013	18:55	srážka s chodcem	řidičem mot. vozidla	ne	nedání přednosti chodci na přechodu	muž	1 x TZ	noc, s osvětlením, zhoršená (mlha, sněžení, déšť)	osobní vozidlo	dobrý	správné, přiměřené	přecházení po přechodu
4	Na Pankráci - Sinkulova	04.01.2013	17:10	srážka s chodcem	řidičem mot. vozidla	ne	nedání přednosti chodci na přechodu	muž	1 x LZ	noc, s osvětlením, zhoršená (mlha, sněžení, déšť)	osobní vozidlo	dobrý	správné, přiměřené	přecházení po přechodu
4	V Štíhlách na parkovišti OD Lidl	05.01.2013	17:20	srážka s chodcem	řidičem mot. vozidla	ne	nesprávné otáčení nebo couvání	muž	1 x LZ	noc, s osvětlením, zhoršená (mlha, sněžení, déšť)	osobní vozidlo	dobrý	správné, přiměřené	jiná situace
4	Štúrova před křižovatkou s ulicí V Štíhlách	05.01.2013	18:00	srážka s chodcem	řidičem mot. vozidla	ne	nedání přednosti chodci na přechodu	muž	1 x LZ	noc, s osvětlením, zhoršená (mlha, sněžení, déšť)	osobní vozidlo	dobrý	správné, přiměřené	přecházení po přechodu
5	Plzeňská - Stroupežnického	07.01.2013	6:15	srážka s chodcem	řidičem mot. vozidla	ne	nedání přednosti chodci na přechodu	muž	1 x LZ	noc, s osvětlením, zhoršená (mlha, sněžení, déšť)	autobus	dobrý	správné, přiměřené	přecházení po přechodu
4	Opatovská v blízkosti svo.č. 422014	07.01.2013	19:15	srážka s chodcem	řidičem mot. vozidla	ne	nedání přednosti chodci na přechodu	žena	1 x TZ	noc, s osvětlením, zhoršená (mlha, sněžení, déšť)	osobní vozidlo	dobrý	správné, přiměřené	přecházení po přechodu
3	Vinohradská 112	08.01.2013	17:35	srážka s chodcem	řidičem mot. vozidla	ne	nedání přednosti chodci na přechodu	muž, chlapec	1 x TZ	den, nezhoršená	osobní vozidlo	dobrý	správné, přiměřené	přecházení po přechodu

Praha	místo nehody	datum	čas	druh nehody	zavinění nehody	alkohol u viníka nehody	příčina nehody	chodec	zranění chodce	viditelnost	druh vozidla	stav chodce	chování chodce	situace v místě nehody
6	Bělohorská - Vaničkova	09.01.2013	16:30	srážka s chodcem	chodcem	ne	nezaviněná řidičem	žena	1 x LZ	noc s osvětlením, nezhoršená	osobní vozidlo	dobrý	správné, přiměřené	vstup chodce na signál stůj
8	Čuprova - Prosecká	09.01.2013	17:40	srážka s jedoucím vozidlem	řidičem mot. vozidla	ne	nedodržení bezpečné vzdálenosti za vozidlem	muž	1 x LZ	noc s osvětlením, nezhoršená	osobní vozidlo	dobrý	žádné z uvedených	vstup chodce na signál stůj
8	Spořická (100m před křižovatkou s ulicí Dvořákova)	09.01.2013	18:05	srážka s chodcem	řidičem mot. vozidla	ne	nedání přednosti chodci na přechodu	muž	1 x TZ	noc s osvětlením, nezhoršená	osobní vozidlo	dobrý	správné, přiměřené	přecházení po přechodu
9	Českokobrodská v blízkosti svo.č. 907663	09.01.2013	17:45	srážka s chodcem	řidičem mot. vozidla	ne	nedání přednosti chodci na přechodu	žena	1 x TZ	noc s osvětlením, nezhoršená	osobní vozidlo	dobrý	správné, přiměřené	přecházení po přechodu
2	Rašínovo nábřeží 1571	10.01.2013	8:00	srážka s chodcem	chodcem	ne	nezaviněná řidičem	muž	1 x LZ	den, nezhoršená	osobní vozidlo	nepozornost, rozržitost	zmatené, zbrklé jednání	vstup chodce na signál stůj
4	Zálesí v blízkosti svo.č. 421478	10.01.2013	9:40	srážka s chodcem	řidičem mot. vozidla	ne	nedání přednosti chodci na přechodu	žena	1 x LZ	den, zhoršená (mlha, sněžení, déšť)	osobní vozidlo	dobrý	správné, přiměřené	přecházení po přechodu
9	Rožmberská - Zvíkovská	10.01.2013	9:10	srážka s chodcem	řidičem mot. vozidla	ne	nedání přednosti chodci na přechodu	žena, dívka	1 x LZ	den, nezhoršená	nákladní vozidlo	dobrý	správné, přiměřené	přecházení po přechodu
10	U Slavie v blízkosti svo.č. 001994	11.01.2013	9:20	srážka s chodcem	chodcem	Ano, do 0,24 ‰	nezaviněná řidičem	muž	1 x LZ	den, zhoršená (mlha, sněžení, déšť)	nákladní vozidlo	pod vlivem alkoholu do 1 ‰	náhlý vstup do vozovky z chodníku, krajnice	přecházení mimo přechod
2	Na Slupi - Apolinářská	11.01.2013	19:10	srážka s chodcem	řidičem mot. vozidla	ne	nesprávné otáčení nebo couvání	žena	1 x TZ	noc s osvětlením, nezhoršená	osobní vozidlo	dobrý	správné, přiměřené	přecházení po přechodu
4	Antala Staška 2059	14.01.2013	10:27	srážka s chodcem	řidičem mot. vozidla	ne	nedání přednosti chodci na přechodu	žena	1 x LZ	den, zhoršená (mlha, sněžení, déšť)	osobní vozidlo	dobrý	správné, přiměřené	přecházení po přechodu

Praha	místo nehody	datum	čas	druh nehody	zavinění nehody	alkohol u viníka nehody	příčina nehody	chodec	zranění chodce	viditelnost	druh vozidla	stav chodce	chování chodce	situace v místě nehody
5	Plzeňská u zastávky MHD Kavalírka	14.01.2013	12:35	srážka s chodcem	chodcem	ne	nezaviněná řidičem	muž	1 x TZ	den, zhoršená (mlha, sněžení, déšť)	tramvaj	nepozornost, roztržitost	náhlý vstup do vozovky z nást. ostrůvku	přecházení mimo přechod
7	Na Ovčínách - Janovského	14.01.2013	14:20	srážka s chodcem	řidičem mot. vozidla	ne	nedání přednosti chodci na přechodu	žena, chlapec	2 x LZ	den, zhoršená (mlha, sněžení, déšť)	osobní vozidlo	dobrý	správné, přiměřené	přecházení po přechodu
2	Legerova 1876/9	16.01.2013	6:00	srážka s chodcem	chodcem	ne	nezaviněná řidičem	muž	1 x LZ	noc s osvětlením, nezhoršená	autobus	dobrý	správné, přiměřené	přecházení mimo přechod
6	Makovského v blízkosti svo.č. 614445	16.01.2013	11:35	srážka s chodcem	řidičem mot. vozidla	ne	nedání přednosti chodci na přechodu	chlapec	1 x LZ	den, zhoršená (mlha, sněžení, déšť)	osobní vozidlo	nepozornost, roztržitost	náhlý vstup do vozovky z chodníku, krajnice	jiná situace
5	Ostrovského u zastávky MHD Na Knížecí	16.01.2013	18:25	srážka s chodcem	chodcem	ne	nezaviněná řidičem	muž	1 x LZ	noc s osvětlením, nezhoršená	osobní vozidlo	dobrý	žádné z uvedených	přecházení mimo přechod
9	Tupolevova - Křivoklátská	17.01.2013	20:30	srážka s chodcem	řidičem mot. vozidla	ne	nevěnování se řízení vozidla	žena	1 x LZ	noc, bez osvětlení, zhoršená	osobní vozidlo	dobrý	správné, přiměřené	přecházení po přechodu
5	Plzeňská u zastávky MHD Krematorium Motol	18.01.2013	6:26	srážka s chodcem	chodcem	Ano, do 0,24 ‰	nezaviněná řidičem	muž	1 x LZ	noc, s osvětlením, zhoršená (mlha, sněžení, déšť)	tramvaj	pod vlivem alkoholu do 1 ‰	náraz do vozidla z boku	přecházení mimo přechod
7	Přivozní v blízkosti svo.č. 702085	18.01.2013	15:00	srážka s chodcem	chodcem	ne	nezaviněná řidičem	muž	1 x LZ	den, nezhoršená	osobní vozidlo	dobrý	správné, přiměřené	vstup do vozovky v blízkosti přechodu (do 20m)
1	Spálená v zastávce MHD Spálená	20.01.2013	16:50	srážka s chodcem	chodcem	ne	nezaviněná řidičem	muž	1 x LZ	noc s osvětlením, nezhoršená	tramvaj	dobrý	správné, přiměřené	jiná situace
3	Koněvova 2459/247	20.01.2013	16:30	srážka s chodcem	řidičem mot. vozidla	ne	nedání přednosti při otáčení, couvání	žena	1 x LZ	noc s osvětlením, nezhoršená	osobní vozidlo	dobrý	správné, přiměřené	jiná situace

Praha	místo nehody	datum	čas	druh nehody	zavinění nehody	alkohol u viníka nehody	příčina nehody	chodec	zranění chodce	viditelnost	druh vozidla	stav chodce	chování chodce	situace v místě nehody
3	Olšanské náměstí v blízkosti svo.č. 301093	21.01.2013	7:48	srážka s chodcem	řidičem mot. vozidla	ne	nedání přednosti chodci na přechodu	chlapec, dívka	2 x LZ	den, zhoršená (mlha, sněžení, déšť)	osobní vozidlo	dobry	správné, přiměřené	vstup chodce na signál volno
6	Evropská 664/134	21.01.2013	18:47	srážka s chodcem	řidičem mot. vozidla	ne	nedání přednosti chodci na přechodu	žena	1 x TZ	noc s osvětlením, nezhoršená	osobní vozidlo	dobry	správné, přiměřené	vstup chodce na signál volno
5	Plzeňská v zastávce MHD Bertramka	22.01.2013	19:18	srážka s chodcem	chodcem	Ano, nad 1,5 ‰	nezaviněná řidičem	muž	1 x LZ	noc s osvětlením, nezhoršená	tramvaj	fyzická indispozice	náhlý vstup do vozovky z nást. ostrůvku	chůze po správné straně
8	Zenklova v zastávce MHD Vosmikových	23.01.2013	14:42	srážka s chodcem	chodcem	ne	nezaviněná řidičem	žena	1 x LZ	den, nezhoršená	tramvaj	dobry	náhlý vstup do vozovky z chodníku, krajnice	přecházení mimo přechod
6	Zelená v blízkosti svo.č. 605506	23.01.2013	15:45	srážka s chodcem	řidičem mot. vozidla	ne	nedání přednosti chodci na přechodu	dívka	1 x LZ	den, nezhoršená	nákladní vozidlo	dobry	náraz do vozidla z boku	přecházení po přechodu
6	Bělohorská - Pod Královkou	23.01.2013	19:30	srážka s chodcem	řidičem mot. vozidla	ne	nedání přednosti chodci na přechodu	muž	bez zranění	noc s osvětlením, nezhoršená	osobní vozidlo	dobry	správné, přiměřené	vstup chodce na signál volno
9	Náchodská	24.01.2013	18:20	srážka s chodcem	řidičem mot. vozidla	ne	nedání přednosti chodci na přechodu	muž, žena	2 x LZ	noc s osvětlením, nezhoršená	osobní vozidlo	nezjištěno	žádné z uvedených	přecházení po přechodu
10	Kutnohorská v blízkosti svo.č. 010059	24.01.2013	19:40	srážka s chodcem	řidičem mot. vozidla	na místě nezjištěno	jiný druh nesprávného způsobu jízdy	muž	1 x LZ	noc s osvětlením, nezhoršená	jiný druh vozidla	pod vlivem alkoholu nad 1 ‰	zmatené, zbrklé jednání	jiná situace
10	Topolová - Jabloňová	25.01.2013	7:30	srážka s chodcem	řidičem mot. vozidla	ne	nedání přednosti chodci na přechodu	žena	1 x LZ	noc s osvětlením, nezhoršená	osobní vozidlo	dobry	správné, přiměřené	přecházení po přechodu
4	U Plynárny 2/972	25.01.2013	9:15	srážka s chodcem	chodcem	ne	nezaviněná řidičem	muž	1 x LZ	den, nezhoršená	tramvaj	dobry	náhlý vstup do vozovky z nást. ostrůvku	přecházení před/za vozidlem v zastávce

Praha	místo nehody	datum	čas	druh nehody	zavinění nehody	alkohol u viníka nehody	příčina nehody	chodec	zranění chodce	viditelnost	druh vozidla	stav chodce	chování chodce	situace v místě nehody
5	Strakonická 50m před sjezdem na ulici Na Baních	26.01.2013	9:25	srážka se zaparkovaným vozidlem	řidičem mot. vozidla	ne	nevěnování se řízení vozidla	muž	1 x TZ	den, nezhoršená	osobní vozidlo	dobrý	správné, přiměřené	jiná situace
9	Teplická 276/28	18.01.2013	1:40	srážka s chodcem	řidičem mot. vozidla	na místě nezjištěno	jiný druh nesprávného způsobu jízdy	muž	1 x LZ	noc, s osvětlením, zhoršená (mlha, sněžení, déšť)	osobní vozidlo	dobrý	správné, přiměřené	chůze, stání na chodníku
2	Koubkova v blízkosti svo.č. 200984	28.01.2013	7:55	srážka s chodcem	řidičem mot. vozidla	ne	nedání přednosti chodci na přechodu	muž	1 x LZ	den, zhoršená (svítání, soumrak)	osobní vozidlo	dobrý	správné, přiměřené	přecházení po přechodu
4	Výstavní	28.01.2013	17:42	srážka s chodcem	řidičem mot. vozidla	ne	nedání přednosti chodci na přechodu	žena	1 x LZ	noc s osvětlením, nezhoršená	osobní vozidlo	dobrý	správné, přiměřené	přecházení po přechodu
4	Nuselská - Kloboučnická	29.01.2013	6:40	srážka s chodcem	řidičem mot. vozidla	ne	nevěnování se řízení vozidla	žena	1 x LZ	noc s osvětlením, nezhoršená	osobní vozidlo	dobrý	správné, přiměřené	přecházení po přechodu
4	Sedlčanská 1327	29.01.2013	10:00	srážka s chodcem	řidičem mot. vozidla	na místě nezjištěno	samovolné rozjetí nezajištěného vozidla	muž	1 x TZ	den, nezhoršená	osobní vozidlo	dobrý	správné, přiměřené	přecházení mimo přechod
3	Koněvova v blízkosti zastávky MHD Ohrada	30.01.2013	10:16	srážka s chodcem	chodcem	ne	nezaviněná řidičem	žena	1 x LZ	den, nezhoršená	tramvaj	dobrý	náhlý vstup do vozovky z nást. ostrůvku	přecházení po přechodu
10	Bohdalecká - Nad Vršovskou horou	30.01.2013	15:45	srážka s chodcem	řidičem mot. vozidla	ne	nedání přednosti chodci na přechodu	žena	1 x LZ	den, nezhoršená	osobní vozidlo	dobrý	správné, přiměřené	přecházení po přechodu
10	Přátelství - Dopravní	30.01.2013	19:40	srážka s chodcem	chodcem	ne	nezaviněná řidičem	muž	1 x LZ	noc, s osvětlením, zhoršená (mlha, sněžení, déšť)	osobní vozidlo	nezjištěno	žádné z uvedených	přecházení mimo přechod
9	Spojovací cca 20m za křižovatkou s ulicí Novovysočanská	01.02.2013	17:31	srážka s chodcem	řidičem mot. vozidla	ne	nedání přednosti chodci na přechodu	muž	1 x LZ	noc, s osvětlením, zhoršená (mlha, sněžení, déšť)	osobní vozidlo	dobrý	správné, přiměřené	vstup chodce na signál volno

Praha	místo nehody	datum	čas	druh nehody	zavinění nehody	alkohol u viníka nehody	příčina nehody	chodec	zranění chodce	viditelnost	druh vozidla	stav chodce	chování chodce	situace v místě nehody
2	Svobodova 1961	01.02.2013	19:10	srážka s jedoucím vozidlem	řidičem mot. vozidla	pod vlivem drog	nezvládnutí řízení vozidla	muž	1 x LZ	den, nezhoršená	osobní vozidlo	dobrý	správné, přiměřené	přecházení před/za parkujícím vozidlem
4	Lhotecká - U Kamýku	01.02.2013	19:10	srážka s chodcem	řidičem mot. vozidla	ne	nedání přednosti chodci na přechodu	žena	1 x TZ	noc s osvětlením, nezhoršená	osobní vozidlo	dobrý	správné, přiměřené	vstup chodce na signál volno
4	Novodvorská v blízkosti svo.č. 431623	02.02.2013	8:25	srážka s chodcem	řidičem mot. vozidla	ne	jiné nedání přednosti	žena	1 x TZ	den, nezhoršená	osobní vozidlo	dobrý	žádné z uvedených	vstup chodce na signál stůj
8	Čimická - K Ládví	03.02.2013	15:25	srážka s chodcem	řidičem mot. vozidla	ne	nedání přednosti chodci na přechodu	muž	1 x LZ	den, nezhoršená	osobní vozidlo	pod vlivem alkoholu nad 1 ‰	špatný odhad vzálenosti, rychlosti vozidla	přecházení po přechodu
9	Sokolovská v blízkosti svo.č. 916754	03.02.2013	18:05	srážka s chodcem	řidičem mot. vozidla	ne	nedání přednosti chodci na přechodu	žena	1 x LZ	noc s osvětlením, nezhoršená	osobní vozidlo	dobrý	špatný odhad vzálenosti, rychlosti vozidla	přecházení po přechodu
5	Plzeňská u zastávky MHD Poštovka	03.02.2013	19:21	srážka s chodcem	chodcem	ne	nezaviněná řidičem	muž	1 x LZ	noc s osvětlením, nezhoršená	tramvaj	dobrý	špatný odhad vzálenosti, rychlosti vozidla	jiná situace
9	Cukrovarská 120/32	04.02.2013	13:13	srážka s chodcem	řidičem mot. vozidla	ne	nedání přednosti chodci na přechodu	dívka	1 x LZ	den, nezhoršená	osobní vozidlo	dobrý	správné, přiměřené	přecházení po přechodu
9	Beranových 81	04.02.2013	14:15	srážka s chodcem	řidičem mot. vozidla	na místě nezjištěno	nedání přednosti chodci na přechodu	2 x žena	2 x LZ	den, zhoršená (mlha, sněžení, déšť)	nezjištěno, řidič ujel	dobrý	správné, přiměřené	přecházení po přechodu
1	17. listopadu 207	05.02.2013	7:33	srážka s chodcem	řidičem mot. vozidla	ne	jiné nedání přednosti	chlapec	1 x LZ	den, zhoršená (svítání, soumrak)	osobní vozidlo	dobrý	správné, přiměřené	jiná situace
3	Blahňkova - Seifertova	05.02.2013	9:10	srážka s chodcem	řidičem mot. vozidla	ne	nedání přednosti chodci na přechodu	žena	1 x LZ	den, nezhoršená	osobní vozidlo	pod vlivem alkoholu nad 1 ‰	žádné z uvedených	přecházení po přechodu



Praha	místo nehody	datum	čas	druh nehody	zavinění nehody	alkohol u viníka nehody	příčina nehody	chodec	zranění chodce	viditelnost	druh vozidla	stav chodce	chování chodce	situace v místě nehody
9	Českomoravská 316/24	06.02.2013	13:10	srážka s chodcem	řidičem mot. vozidla	ne	nesprávné otáčení nebo couvání	žena	1 x LZ	den, nezhoršená	osobní vozidlo	dobrý	správné, přiměřené	přecházení mimo přechod
2	Rumunská - Bělehradská	06.02.2013	23:35	srážka s chodcem	řidičem mot. vozidla	ne	nevěnování se řízení vozidla	muž	1 x LZ	noc s osvětlením, nezhoršená	osobní vozidlo	pod vlivem alkoholu nad 1 ‰	žádné z uvedených	vstup chodce na signál volno
4	V Štíhlách 1321	07.02.2013	14:00	srážka s chodcem	řidičem mot. vozidla	ne	nedání přednosti chodci na přechodu	dívka	1 x LZ	den, nezhoršená	osobní vozidlo	dobrý	správné, přiměřené	přecházení po přechodu
8	Sokolovská 106	07.02.2013	16:30	srážka s chodcem	chodcem	na místě nezjištěno	nezaviněná řidičem	žena	1 x U	den, nezhoršená	tramvaj	nepozornost, roztržitost	špatný odhad vzálenosti, rychlosti vozidla	přecházení mimo přechod
8	Prvního Pluku - Pernerova	07.02.2013	19:25	srážka s chodcem	řidičem mot. vozidla	ne	nedání přednosti chodci na přechodu	muž, žena	2 x LZ	noc s osvětlením, nezhoršená	osobní vozidlo	dobrý	správné, přiměřené	vstup chodce na signál volno
1	Keplerova v blízkosti svo.č. 101383	08.02.2013	8:20	srážka s chodcem	chodcem	ne	nezaviněná řidičem	žena	1 x LZ	den, nezhoršená	osobní vozidlo	nepozornost, roztržitost	špatný odhad vzálenosti, rychlosti vozidla	přecházení mimo přechod
7	Veletřní - Kamenická	08.02.2013	19:05	srážka s jedoucím vozidlem	řidičem mot. vozidla	ne	jízda na červenou	muž	bez zranění	noc s osvětlením, nezhoršená	osobní vozidlo	dobrý	správné, přiměřené	chůze, stání na chodníku
3	Jana Želivského 1807 v blízkosti svo.č. 301991	08.02.2013	21:20	srážka s chodcem	řidičem mot. vozidla	ne	nedání přednosti chodci na přechodu	muž	1 x LZ	noc s osvětlením, nezhoršená	osobní vozidlo	pod vlivem alkoholu nad 1 ‰	náhlý vstup do vozovky z chodníku, krajnice	přecházení po přechodu
1	Mariánské náměstí - Platněřská	09.02.2013	18:14	srážka s chodcem	řidičem mot. vozidla	ne	nedání přednosti chodci na přechodu	žena	1 x LZ	noc s osvětlením, nezhoršená	osobní vozidlo	dobrý	správné, přiměřené	přecházení po přechodu
4	Severovýchodní I - Severní I	11.02.2013	6:40	srážka s chodcem	řidičem mot. vozidla	ne	nedání přednosti chodci na přechodu	muž	1 x LZ	noc s osvětlením, nezhoršená	osobní vozidlo	dobrý	správné, přiměřené	přecházení po přechodu

Praha	místo nehody	datum	čas	druh nehody	zavinění nehody	alkohol u viníka nehody	příčina nehody	chodec	zranění chodce	viditelnost	druh vozidla	stav chodce	chování chodce	situace v místě nehody
9	Slavětínská 19	12.02.2013	17:43	srážka s chodcem	chodcem	ne	nezaviněná řidičem	chlapec	1 x LZ	noc s osvětlením, nezhoršená	osobní vozidlo	dobrý	náhlý vstup do vozovky z chodníku, krajnice	přecházení před/za vozidlem v zastávce
10	Vilová - Nad Olšinami	13.02.2013	10:20	srážka s jedoucím vozidlem	řidičem mot. vozidla	ne	nedání přednosti (DZ Dej přednost v jízdě)	žena	1 x TZ	den, nezhoršená	osobní vozidlo	dobrý	správné, přiměřené	chůze, stání na chodníku
2	Karlovo náměstí 560	13.02.2013	19:50	srážka s chodcem	řidičem mot. vozidla	ne	nedání přednosti chodci na přechodu	muž	1 x LZ	den, zhoršená (svítání, soumrak)	osobní vozidlo	pod vlivem alkoholu do 1 ‰	správné, přiměřené	vstup chodce na signál volno
10	Francouzská u zastávky MHD Krymská	16.02.2013	6:15	srážka s chodcem	chodcem	Ano, nad 1,5 ‰	nezaviněná řidičem	muž	1 x LZ	noc, s osvětlením, zhoršená (mlha, sněžení, déšť)	osobní vozidlo	fyzická indispozice	špatný odhad vzálenosti, rychlosti vozidla	přecházení před/za vozidlem v zastávce
9	Ocelkova 678	18.02.2013	5:15	srážka s chodcem	řidičem mot. vozidla	ne	nesprávné otáčení nebo couvání	žena	1 x TZ	noc, bez osvětlení, nezhoršená	nákladní vozidlo	dobrý	správné, přiměřené	jiná situace
10	Počernická 630/87	18.02.2013	11:20	srážka s chodcem	řidičem mot. vozidla	ne	nedání přednosti při otáčení, couvání	žena	1 x LZ	den, nezhoršená	osobní vozidlo	dobrý	správné, přiměřené	chůze, stání na chodníku
4	Michelská - Vyskočilova	19.02.2013	11:15	srážka s chodcem	řidičem mot. vozidla	ne	nedání přednosti chodci na přechodu	žena	1 x LZ	den, zhoršená (mlha, sněžení, déšť)	osobní vozidlo	dobrý	správné, přiměřené	vstup chodce na signál volno
4	Generála Šišky u zastávky MHD U Libušského potoka	19.02.2013	14:50	srážka s chodcem	řidičem mot. vozidla	Ano, nad 1,5 ‰	nedání přednosti chodci na přechodu	žena	1 x TZ	den, nezhoršená	osobní vozidlo	dobrý	správné, přiměřené	přecházení po přechodu
4	Senohrabská - Svojšovická	20.02.2013	8:15	srážka s chodcem	řidičem mot. vozidla	ne	nedání přednosti chodci na přechodu	žena	1 x LZ	den, zhoršená (mlha, sněžení, déšť)	osobní vozidlo	dobrý	správné, přiměřené	přecházení po přechodu
3	Vinohradská v blízkosti svo.č. 303975	20.02.2013	20:55	srážka s chodcem	řidičem mot. vozidla	ne	nedání přednosti chodci na přechodu	muž	1 x TZ	noc s osvětlením, nezhoršená	osobní vozidlo	pod vlivem alkoholu nad 1 ‰	správné, přiměřené	přecházení po přechodu

Praha	místo nehody	datum	čas	druh nehody	zavinění nehody	alkohol u viníka nehody	příčina nehody	chodec	zranění chodce	viditelnost	druh vozidla	stav chodce	chování chodce	situace v místě nehody
3	Husitská 23	21.02.2013	17:55	srážka s chodcem	chodcem	ne	nezaviněná řidičem	muž	bez zranění	noc, s osvětelním, zhoršená (mlha, sněžení, déšť)	osobní vozidlo	dobrý	žádné z uvedených	přecházení mimo přechod
4	Hornokřčská 583	21.02.2013	16:54	srážka s chodcem	chodcem	Ano, od 1,0 ‰ do 1,5 ‰	nezaviněná řidičem	muž	1 x LZ	den, zhoršená (mlha, sněžení, déšť)	osobní vozidlo	fyzická indispozice	náraz do vozidla z boku	jiná situace
6	Evropská - U Dejvického rybníčku	22.02.2013	7:00	srážka s chodcem	řidičem mot. vozidla	ne	nedání přednosti chodci na přechodu	muž	1 x U	den, zhoršená (svítání, soumrak)	osobní vozidlo	nezjištěno	žádné z uvedených	přecházení po přechodu
6	Vítězné náměstí v blízkosti svo.č. 605976	22.02.2013	16:30	srážka s chodcem	chodcem	ne	nezaviněná řidičem	žena	bez zranění	den, zhoršená (mlha, sněžení, déšť)	tramvaj	nezjištěno	žádné z uvedených	přecházení po přechodu
4	Michelská - Na Záhonech	24.02.2013	18:05	srážka s chodcem	chodcem	Ano, nad 1,5 ‰	nezaviněná řidičem	žena	1 x LZ	noc, s osvětelním, zhoršená (mlha, sněžení, déšť)	osobní vozidlo	fyzická indispozice	zmatené, zbrklé jednání	vstup chodce na signál stůj
10	Počernická - Limuzská	25.02.2013	18:20	srážka s chodcem	řidičem mot. vozidla	ne	nedání přednosti chodci na přechodu	žena, chlapec	2 x LZ	noc s osvětlením, nezhoršená	osobní vozidlo	dobrý	správné, přiměřené	vstup chodce na signál volno
7	Milady Horákové v blízkosti svo.č. 619270	25.02.2013	23:35	srážka s chodcem	řidičem mot. vozidla	ne	jiný druh nepřiměřené rychlosti	muž	1 x LZ	noc s osvětlením, nezhoršená	tramvaj	pod vlivem alkoholu nad 1 ‰	žádné z uvedených	jiná situace
4	náměstí Hrdinů u svo.č. 408362	27.02.2013	15:50	srážka s chodcem	chodcem	ne	nezaviněná řidičem	žena	1 x LZ	den, nezhoršená	osobní vozidlo	nezjištěno	žádné z uvedených	vstup chodce na signál stůj
4	Michelská 4	01.03.2013	14:15	srážka s chodcem	chodcem	ne	nezaviněná řidičem	žena	1 x LZ	den, nezhoršená	osobní vozidlo	nepozornost, roztržitost	náhlý vstup do vozovky z chodníku, krajnice	přecházení mimo přechod
8	Sokolovská 444/118	02.03.2013	11:45	srážka s chodcem	chodcem	ne	nezaviněná řidičem	muž	1 x TZ	den, nezhoršená	tramvaj	dobrý	náhlý vstup do vozovky z chodníku, krajnice	přecházení po přechodu

Praha	místo nehody	datum	čas	druh nehody	zavinění nehody	alkohol u viníka nehody	příčina nehody	chodec	zranění chodce	viditelnost	druh vozidla	stav chodce	chování chodce	situace v místě nehody
3	Vinohradská u zastávky MHD Flóra	04.03.2013	7:45	srážka s chodcem	chodcem	ne	nezaviněná řidičem	žena	1 x LZ	den, nezhoršená	tramvaj	dobry	správné, přiměřené	přecházení před/za vozidlem v zastávce
1	Maiselova 37	27.02.2013	17:15	srážka s chodcem	řidičem mot. vozidla	ne	nevěnování se řízení vozidla	žena	1 x LZ	den, zhoršená (svítání, soumrak)	osobní vozidlo			
8	Sokolovská u zastávky MHD Florenc	04.03.2013	20:29	srážka s chodcem	chodcem	ne	nezaviněná řidičem	muž	1 x TZ	noc s osvětlením, nezhoršená	tramvaj	nezjištěno	náhlý vstup do vozovky z chodníku, krajnice	přecházení po přechodu
3	Rokycanova - Roháčova	04.03.2013	21:35	srážka s chodcem	řidičem mot. vozidla	ne	nedání přednosti chodci na přechodu	muž	1 x LZ	noc s osvětlením, nezhoršená	osobní vozidlo	pod vlivem alkoholu do 1 ‰	správné, přiměřené	přecházení po přechodu
10	Bohdalecká v zastávce MHD Bohdalec	05.03.2013	7:50	srážka s chodcem	chodcem	na místě nezjištěno	nezaviněná řidičem	muž	nezjištěno	den, nezhoršená	autobus	nezjištěno	žádné z uvedených	jiná situace
8	Na Malém Klínu 2/1764	05.03.2013	10:15	srážka s chodcem	řidičem mot. vozidla	ne	nesprávné otáčení nebo couvání	žena	1 x LZ	den, nezhoršená	osobní vozidlo	dobry	správné, přiměřené	přecházení mimo přechod
10	Počernická - Limuzská	05.03.2013	10:55	srážka s chodcem	řidičem mot. vozidla	ne	nedání přednosti chodci na přechodu	žena	1 x LZ	den, nezhoršená	osobní vozidlo	dobry	správné, přiměřené	přecházení po přechodu
1	Mánesův most v blízkosti svo.č. 100065	05.03.2013	18:47	srážka s chodcem	řidičem mot. vozidla	ne	jiný druh nepřiměřené rychlosti	2 x muž, žena	2 x U, 1 x LZ	noc s osvětlením, nezhoršená	osobní vozidlo	nezjištěno	žádné z uvedených	jiná situace
1	Řásnovka 1039/7	06.03.2013	8:25	srážka s chodcem	řidičem mot. vozidla	ne	jiný druh nesprávného způsobu jízdy	muž	1 x LZ	den, nezhoršená	osobní vozidlo	dobry	žádné z uvedených	jiná situace
1	Dlouhá 737	06.03.2013	8:20	srážka s chodcem	řidičem mot. vozidla	ne	jiný druh nesprávného způsobu jízdy	muž	1 x LZ	den, nezhoršená	osobní vozidlo	dobry	správné, přiměřené	přecházení mimo přechod

Praha	místo nehody	datum	čas	druh nehody	zavinění nehody	alkohol u viníka nehody	příčina nehody	chodec	zranění chodce	viditelnost	druh vozidla	stav chodce	chování chodce	situace v místě nehody
4	Zálesí v blízkosti svo.č. 421481	07.03.2013	6:10	srážka s chodcem	řidičem mot. vozidla	ne	nedání přednosti chodci na přechodu	žena	1 x LZ	den, nezhoršená	osobní vozidlo	dobrý	správné, přiměřené	vstup do vozovky v blízkosti přechodu (do 20m)
3	Ondříčkova - Žižkovo náměstí	08.03.2013	19:50	srážka s chodcem	chodcem	na místě nezjištěno	nezaviněná řidičem	muž	nezjištěno	noc s osvětlením, nezhoršená	osobní vozidlo	nezjištěno	žádné z uvedených	jiná situace
4	Sdružení 1104	08.03.2013	18:40	srážka s chodcem	řidičem mot. vozidla	ne	nevěnování se řízení vozidla	muž	1 x LZ	noc s osvětlením, nezhoršená	osobní vozidlo	pod vlivem alkoholu do 1 ‰	správné, přiměřené	vstup chodce na signál volno
10	Ruská - Bělocerkevská	10.03.2013	20:20	srážka s chodcem	chodcem	ne	nezaviněná řidičem	muž	1 x LZ	noc s osvětlením, nezhoršená	osobní vozidlo	dobrý	náhlý vstup do vozovky z chodníku, krajnice	vstup chodce na signál stůj
6	Podbabská 1014	10.03.2013	21:40	srážka s chodcem	chodcem	Ano, od 1,0 ‰ do 1,5 ‰	nezaviněná řidičem	muž	1 x LZ	noc s osvětlením, nezhoršená	osobní vozidlo	fyzická indispozice	náhlý vstup do vozovky z nást. ostrůvku	vstup chodce na signál stůj
4	Mendelova za křižovatkou s ulicí Opatovská	11.03.2013	18:33	srážka s chodcem	řidičem mot. vozidla	ne	nedání přednosti chodci na přechodu	žena	1 x LZ	noc s osvětlením, nezhoršená	osobní vozidlo	dobrý	žádné z uvedených	přecházení po přechodu
10	Donská 176	12.03.2013	8:50	srážka s chodcem	řidičem mot. vozidla	ne	nevěnování se řízení vozidla	muž	1 x LZ	den, nezhoršená	osobní vozidlo	dobrý	správné, přiměřené	jiná situace
4	Vídeňská - Jalovcovská	12.03.2013	15:00	srážka s chodcem	chodcem	ne	nezaviněná řidičem	muž	1 x LZ	den, nezhoršená	osobní vozidlo	dobrý	náraz do vozidla z boku	vstup chodce na signál stůj
5	Plzeňská v zastávce MHD Kotlářka	12.03.2013	16:46	srážka s chodcem	chodcem	ne	nezaviněná řidičem	žena	1 x TZ	den, nezhoršená	tramvaj	dobrý	náhlý vstup do vozovky z nást. ostrůvku	jiná situace
5	Plzeňská v areálu STK Motol	13.03.2013	13:45	srážka s chodcem	řidičem mot. vozidla	ne	nesprávné otáčení nebo couvání	muž	1 x LZ	den, nezhoršená	osobní vozidlo	pod vlivem alkoholu do 1 ‰	správné, přiměřené	jiná situace

Praha	místo nehody	datum	čas	druh nehody	zavinění nehody	alkohol u viníka nehody	příčina nehody	chodec	zranění chodce	viditelnost	druh vozidla	stav chodce	chování chodce	situace v místě nehody
7	nábřeží kpt. Jaroše v blízkosti svo.č. 701277	14.03.2013	0:25	srážka s chodcem	chodcem	ne	nezaviněná řidičem	muž	1 x LZ	noc s osvětlením, nezhoršená	osobní vozidlo	nezjištěno	náhlý vstup do vozovky z chodníku, krajnice	vstup chodce na signál stůj
8	Hornátecká v blízkosti svo.č. 803966	14.03.2013	23:35	srážka s chodcem	řidičem mot. vozidla	ne	nedání přednosti chodci na přechodu	žena	1 x TZ	noc, s osvětlením, zhoršená (mlha, sněžení, déšť)	osobní vozidlo	dobrý	správné, přiměřené	přecházení po přechodu
9	Spojovací - K Žižkovu	15.03.2013	13:36	srážka s chodcem	řidičem mot. vozidla	ne	nedání přednosti chodci na přechodu	žena	1 x LZ	den, nezhoršená	osobní vozidlo	dobrý	správné, přiměřené	vstup chodce na signál volno
2	Václavská - Trojanova	15.03.2013	14:05	srážka s chodcem	řidičem mot. vozidla	ne	nedání přednosti chodci na přechodu	muž	1 x LZ	den, nezhoršená	osobní vozidlo	dobrý	správné, přiměřené	přecházení po přechodu
5	Armády 177	15.03.2013	20:50	srážka s chodcem	řidičem mot. vozidla	ne	jiný druh nepřiměřené rychlosti	muž	1 x LZ	noc s osvětlením, nezhoršená	osobní vozidlo	pod vlivem alkoholu nad 1 ‰	žádné z uvedených	jiná situace
2	Ječná - Karlovo náměstí	17.03.2013	18:10	srážka s chodcem	řidičem mot. vozidla	ne	nedání přednosti chodci na přechodu	muž, žena	2 x LZ	noc s osvětlením, nezhoršená	osobní vozidlo	dobrý	správné, přiměřené	vstup chodce na signál volno
8	Lodžská na parkovišti OD Lidl	18.03.2013	9:40	srážka s chodcem	chodcem	ne	nezaviněná řidičem	muž	bez zranění	den, nezhoršená	osobní vozidlo	dobrý	správné, přiměřené	jiná situace
5	Na baních na parkovišti OD Lidl	18.03.2013	13:15	srážka s chodcem	řidičem mot. vozidla	ne	jízda po nesprávné straně	žena	1 x LZ	den, nezhoršená	osobní vozidlo	dobrý	správné, přiměřené	přecházení mimo přechod
3	Vinohradská (blíže neupřesněno)	15.03.2013	15:15	srážka s chodcem	řidičem mot. vozidla	na místě nezjištěno	jiný druh nesprávného způsobu jízdy	žena	1 x LZ	den, nezhoršená	nezjištěno, řidič ujel	dobrý	správné, přiměřené	přecházení po přechodu
2	Vinohradská - Blanická	19.03.2013	13:30	srážka s chodcem	řidičem mot. vozidla	ne	nedání přednosti chodci na přechodu	muž	bez zranění	den, nezhoršená	osobní vozidlo	dobrý	správné, přiměřené	přecházení po přechodu

Praha	místo nehody	datum	čas	druh nehody	zavinění nehody	alkohol u viníka nehody	příčina nehody	chodec	zranění chodce	viditelnost	druh vozidla	stav chodce	chování chodce	situace v místě nehody
4	Severní I - Severovýchodní	19.03.2013	19:10	srážka s chodcem	řidičem mot. vozidla	ne	nedání přednosti chodci na přechodu	muž	1 x LZ	noc s osvětlením, nezhoršená	osobní vozidlo	dobrý	správné, přiměřené	přecházení po přechodu
6	Fajtlova před vjezdem do OC Šestka	19.03.2013	21:35	srážka s chodcem	řidičem mot. vozidla	ne	nedání přednosti chodci na přechodu	muž	1 x TZ	noc s osvětlením, nezhoršená	osobní vozidlo	pod vlivem alkoholu nad 1 ‰	žádné z uvedených	přecházení po přechodu
9	Ronovská - Prachovická	20.03.2013	6:50	srážka s chodcem	řidičem mot. vozidla	ne	nevěnování se řízení vozidla	dívka	1 x LZ	den, nezhoršená	osobní vozidlo	dobrý	správné, přiměřené	jiná situace
10	Kodaňská 600/41	20.03.2013	10:10	srážka s chodcem	řidičem mot. vozidla	ne	nesprávné otáčení nebo couvání	žena	1 x TZ	den, nezhoršená	nákladní vozidlo	dobrý	správné, přiměřené	chůze, stání na chodníku
5	Nádražní v blízkosti zastávky MHD Anděl	20.03.2013	12:25	srážka s chodcem	řidičem mot. vozidla	ne	nevěnování se řízení vozidla	žena	1 x TZ	den, nezhoršená	tramvaj	dobrý	správné, přiměřené	přecházení před/za vozidlem v zastávce
6	Bělohorská 145	21.03.2013	4:41	srážka s chodcem	chodcem	na místě nezjištěno	nezaviněná řidičem	muž	1 x U	noc, s osvětlením, zhoršená (mlha, sněžení, déšť)	tramvaj	nezjištěno	zmatené, zbrklé jednání	jiná situace
9	Ve Žlíbku u zastávky MHD Třebešovská	21.03.2013	6:55	srážka s chodcem	chodcem	ne	nezaviněná řidičem	žena	1 x LZ	den, zhoršená (svítání, soumrak)	osobní vozidlo	dobrý	náhlý vstup do vozovky z chodníku, krajnice	přecházení před/za vozidlem v zastávce
9	Jablonecká 352	23.03.2013	18:01	srážka s chodcem	chodcem	ne	nezaviněná řidičem	chlapec	1 x LZ	noc s osvětlením, nezhoršená	osobní vozidlo	dobrý	správné, přiměřené	přecházení mimo přechod
9	cyklostezka A 257 1km od ulice Věžická	23.03.2013	16:10	srážka s chodcem	řidičem nemoť. vozidla	ne	jiný druh nepřiměřené rychlosti	dívka	1 x LZ	den, nezhoršená	jízdní kolo	dobrý	správné, přiměřené	chůze po správné straně
5	náměstí Kinských v blízkosti svo.č. 508059	24.03.2013	15:30	srážka s chodcem	řidičem mot. vozidla	na místě nezjištěno	nedání přednosti chodci na přechodu	dívka	1 x LZ	den, nezhoršená	nezjištěno, řidič ujel	dobrý	správné, přiměřené	vstup chodce na signál volno

Praha	místo nehody	datum	čas	druh nehody	zavinění nehody	alkohol u viníka nehody	příčina nehody	chodec	zranění chodce	viditelnost	druh vozidla	stav chodce	chování chodce	situace v místě nehody
4	Nuselská v blízkosti svo.č. 410179	25.03.2013	9:10	srážka s chodcem	řidičem mot. vozidla	na místě nezjištěno	nedání přednosti chodci na přechodu	muž	1 x LZ	den, nezhoršená	nezjištěno, řidič ujel	dobrý	správné, přiměřené	přecházení po přechodu
2	Korunní 783/23	27.03.2013	9:35	srážka s chodcem	řidičem mot. vozidla	ne	nedání přednosti chodci na přechodu	žena	1 x TZ	den, nezhoršená	autobus	nepozornost, roztržitost	náhlý vstup do vozovky z chodníku, krajnice	přecházení po přechodu
8	Na Žertvách v zastávce MHD Palmovka	27.03.2013	18:07	srážka s chodcem	řidičem mot. vozidla	ne	jiný druh nesprávného způsobu jízdy	žena	1 x LZ	noc s osvětlením, nezhoršená	tramvaj	dobrý	žádné z uvedených	jiná situace
5	Přecechtělova 2497/30	29.03.2013	16:25	srážka s chodcem	řidičem mot. vozidla	ne	nedání přednosti chodci na přechodu	chlapec	1 x LZ	den, nezhoršená	osobní vozidlo	nepozornost, roztržitost	náraz do vozidla z boku	přecházení po přechodu
7	Milady Horákové - Nad Štolou - Čechova	30.03.2013	13:10	srážka s chodcem	chodcem	ne	nezaviněná řidičem	dívka	1 x TZ	den, nezhoršená	osobní vozidlo	dobrý	správné, přiměřené	vstup chodce na signál volno
10	Limuzská u BČS Shell	01.04.2013	16:40	srážka s chodcem	řidičem mot. vozidla	ne	nevěnování se řízení vozidla	muž	1 x LZ	den, nezhoršená	osobní vozidlo	dobrý	žádné z uvedených	jiná situace
1	Smetanovo nábřeží 995	04.04.2013	5:54	srážka s chodcem	chodcem	ne	nezaviněná řidičem	žena	1 x LZ	den, nezhoršená	osobní vozidlo	nepozornost, roztržitost	náhlý vstup do vozovky z chodníku, krajnice	přecházení mimo přechod
9	Zaříčanská 304	04.04.2013	7:00	srážka s chodcem	řidičem mot. vozidla	ne	jiný druh nesprávného způsobu jízdy	chlapec	1 x LZ	den, nezhoršená	osobní vozidlo	dobrý	zmatené, zbrklé jednání	přecházení mimo přechod
1	náměstí Jana Palacha v blízkosti svo.č. 101840	04.04.2013	12:35	srážka s chodcem	chodcem	ne	nezaviněná řidičem	2 x muž	2 x TZ	den, nezhoršená	tramvaj	nepozornost, roztržitost	špatný odhad vzdálenosti, rychlosti vozidla	vstup do vozovky v blízkosti přechodu (do 20m)
4	Na Pankráci - Na Veselí	28.03.2013	13:00	srážka s chodcem	řidičem mot. vozidla	na místě nezjištěno	nedání přednosti chodci na přechodu	žena	1 x LZ	den, nezhoršená	nezjištěno, řidič ujel	dobrý	správné, přiměřené	přecházení po přechodu



Praha	místo nehody	datum	čas	druh nehody	zavinění nehody	alkohol u viníka nehody	příčina nehody	chodec	zranění chodce	viditelnost	druh vozidla	stav chodce	chování chodce	situace v místě nehody
4	Vodnická v blízkosti svo.č. 421138	05.04.2013	15:00	srážka s chodcem	chodcem	ne	nezaviněná řidičem	dívka	1 x LZ	den, nezhoršená	osobní vozidlo	dobrý	náhlý vstup do vozovky z chodníku, krajnice	přecházení mimo přechod
10	Přátelství 300m před odbočkou na Kolovraty z centra	06.04.2013	12:10	jiný druh nehody	řidičem mot. vozidla	na místě nezjištěno	jiný druh nesprávného způsobu jízdy	muž	1 x LZ	den, nezhoršená	nezjištěno, řidič ujel	dobrý	žádné z uvedených	chůze po nesprávné straně
4	Hviezdoslavova v blízkosti svo.č. 424815	08.04.2013	7:00	srážka s chodcem	řidičem mot. vozidla	ne	nedání přednosti chodci na přechodu	žena	1 x LZ	den, nezhoršená	osobní vozidlo	dobrý	správné, přiměřené	přecházení po přechodu
4	Budějovická 1998	08.04.2013	6:55	srážka s chodcem	řidičem mot. vozidla	ne	nedání přednosti chodci na přechodu	muž	nezjištěno	den, nezhoršená	osobní vozidlo	nezjištěno	žádné z uvedených	přecházení po přechodu
4	Jeremenkova 53	08.04.2013	8:00	srážka s chodcem	řidičem mot. vozidla	ne	nedání přednosti chodci na přechodu	žena	1 x U	den, nezhoršená	osobní vozidlo	dobrý	správné, přiměřené	přecházení po přechodu
1	Opletalova - Jeruzalémská	08.04.2013	9:08	srážka s chodcem	řidičem mot. vozidla	ne	nedání přednosti chodci na přechodu	žena	1 x LZ	den, nezhoršená	osobní vozidlo	dobrý	správné, přiměřené	přecházení po přechodu
10	Kutnohorská 46	08.04.2013	9:15	srážka s chodcem	chodcem	ne	nezaviněná řidičem	žena	bez zranění	den, nezhoršená	motocykl	dobrý	náhlý vstup do vozovky z chodníku, krajnice	přecházení mimo přechod
5	Petržilkova v blízkosti svo.č. 507702	08.04.2013	16:50	srážka s chodcem	chodcem	ne	nezaviněná řidičem	dívka	1 x LZ	den, nezhoršená	osobní vozidlo	dobrý	náraz do vozidla z boku	přecházení mimo přechod
1	Smetanovo nábřeží 329	08.04.2013	7:30	srážka s chodcem	řidičem mot. vozidla	na místě nezjištěno	nedání přednosti chodci na přechodu	muž	1 x LZ	den, nezhoršená	osobní vozidlo	dobrý	náhlý vstup do vozovky z chodníku, krajnice	přecházení po přechodu
10	Archimédova - Wattova	09.04.2013	15:40	srážka s chodcem	chodcem	ne	nezaviněná řidičem	chlapec	1 x TZ	den, nezhoršená	autobus	dobrý	žádné z uvedených	přecházení po přechodu

Praha	místo nehody	datum	čas	druh nehody	zavinění nehody	alkohol u viníka nehody	příčina nehody	chodec	zranění chodce	viditelnost	druh vozidla	stav chodce	chování chodce	situace v místě nehody
5	Oistrachova u zastávky MHD Kovářova	09.04.2013	21:50	srážka s chodcem	chodcem	Ano, nad 1,5 ‰	nezaviněná řidičem	muž	1 x TZ	noc, s osvětlením, zhoršená (mlha, sněžení, déšť)	autobus	fyzická indispozice	špatný odhad vzálenosti, rychlosti vozidla	jiná situace
5	Plzeňská v blízkosti svo.č. 501400	10.04.2013	10:05	srážka s chodcem	chodcem	ne	nezaviněná řidičem	žena	1 x LZ	den, nezhoršená	osobní vozidlo	dobrý	náhlý vstup do vozovky z chodníku, krajnice	přecházení mimo přechod
10	Černokostelecká 1425	10.04.2013	13:50	srážka s chodcem	chodcem	ne	nezaviněná řidičem	žena	1 x LZ	den, nezhoršená	osobní vozidlo	pod vlivem léků, narkotik	náhlý vstup do vozovky z chodníku, krajnice	přecházení mimo přechod
2	Jiráskovo náměstí v blízkosti svo.č. 201747	10.04.2013	23:20	srážka s chodcem	chodcem	ne	nezaviněná řidičem	žena	bez zranění	noc s osvětlením, nezhoršená	osobní vozidlo	dobrý	správné, přiměřené	vstup chodce na signál stůj
3	Ondříčkova 25/1270	11.04.2013	15:15	srážka s chodcem	chodcem	ne	nezaviněná řidičem	dívka	1 x LZ	den, nezhoršená	osobní vozidlo	nepozornost, roztržitost	náhlý vstup do vozovky z chodníku, krajnice	přecházení mimo přechod
4	Generála Šišky v blízkosti svo.č. 407268	13.04.2013	20:15	srážka s chodcem	chodcem	Ano, nad 1,5 ‰	nezaviněná řidičem	žena	1 x TZ	noc s osvětlením, nezhoršená	osobní vozidlo	fyzická indispozice	špatný odhad vzálenosti, rychlosti vozidla	přecházení mimo přechod
5	Autobusová stanice Zličín, výstup u metra	15.04.2013	7:40	srážka s chodcem	chodcem	ne	nezaviněná řidičem	žena	1 x TZ	den, nezhoršená	autobus	dobrý	náhlý vstup do vozovky z chodníku, krajnice	přecházení po přechodu
9	Veselská, parkoviště OD Tesco	16.04.2013	13:45	srážka s chodcem	řidičem mot. vozidla	ne	nevěnování se řízení vozidla	žena	1 x LZ	den, nezhoršená	autobus	dobrý	správné, přiměřené	přecházení mimo přechod
10	Boloňská 602	17.04.2013	13:00	srážka s chodcem	řidičem mot. vozidla	ne	jiný druh nesprávného způsobu jízdy	dívka	1 x LZ	den, nezhoršená	osobní vozidlo	dobrý	správné, přiměřené	chůze, stání na chodníku
8	Čimická 502	18.04.2013	13:40	srážka s chodcem	řidičem mot. vozidla	ne	jiný druh nesprávného způsobu jízdy	chlapec	1 x TZ	den, nezhoršená	osobní vozidlo	dobrý	žádné z uvedených	vstup chodce na signál stůj

Praha	místo nehody	datum	čas	druh nehody	zavinění nehody	alkohol u viníka nehody	příčina nehody	chodec	zranění chodce	viditelnost	druh vozidla	stav chodce	chování chodce	situace v místě nehody
1	Mánesův most	18.04.2013	18:05	srážka s chodcem	řidičem mot. vozidla	ne	nezvládnutí řízení vozidla	muž	1 x TZ	den, nezhoršená	jiné mot. vozidlo	dobry	správné, přiměřené	chůze, stání na chodníku
10	Vršovická u zastávky MHD Bohemians	19.04.2013	10:15	srážka s chodcem	chodcem	ne	nezaviněná řidičem	muž	1 x LZ	den, nezhoršená	osobní vozidlo	pod vlivem alkoholu nad 1 ‰	žádné z uvedených	přecházení mimo přechod
10	Švehlova - Hostivařská	19.04.2013	20:09	srážka s chodcem	chodcem	na místě nezjištěno	nezaviněná řidičem	dívka	1 x TZ	den, nezhoršená	nezjištěno, řidič ujel	nepozornost, roztržitost	žádné z uvedených	vstup chodce na signál stůj
9	Českokobrodská 444	20.04.2013	3:25	srážka s chodcem	řidičem mot. vozidla	ne	nepřízpusobený rychlosti stavu vozovky	muž	1 x U	noc, s osvětlením, zhoršená (mlha, sněžení, déšť)	osobní vozidlo	nezjištěno	žádné z uvedených	jiná situace
6	Vítězné náměstí 829/10	21.04.2013	7:15	srážka s chodcem	řidičem mot. vozidla	ne	nevěnování se řízení vozidla	muž	1 x LZ	den, nezhoršená	osobní vozidlo	pod vlivem alkoholu nad 1 ‰	žádné z uvedených	chůze, stání na chodníku
4	Sládkovičova - Tajovského	21.04.2013	16:05	srážka s chodcem	řidičem mot. vozidla	ne	nesprávné otáčení nebo couvání	žena	1 x LZ	den, nezhoršená	osobní vozidlo	pod vlivem alkoholu do 1 ‰	žádné z uvedených	přecházení mimo přechod
6	Evropská v blízkosti svo.č. 609482	22.04.2013	14:30	srážka s chodcem	řidičem mot. vozidla	ne	nesprávné otáčení nebo couvání	žena	1 x LZ	den, nezhoršená	nákladní vozidlo	dobry	správné, přiměřené	jiná situace
7	Na Maninách - Přístavní	23.04.2013	7:45	srážka s chodcem	řidičem mot. vozidla	ne	jiné nedání přednosti	žena	1 x U	den, nezhoršená	osobní vozidlo	nezjištěno	žádné z uvedených	jiná situace
8	Ke Štvanici v blízkosti svo.č. 801016	23.04.2013	10:15	srážka s chodcem	chodcem	ne	nezaviněná řidičem	muž	1 x LZ	den, nezhoršená	osobní vozidlo	nepozornost, roztržitost	náhlý vstup do vozovky z chodníku, krajnice	přecházení mimo přechod
9	Českomoravská 198	23.04.2013	17:12	srážka s chodcem	chodcem	ne	nezaviněná řidičem	žena	1 x LZ	den, nezhoršená	tramvaj	nepozornost, roztržitost	náhlý vstup do vozovky z chodníku, krajnice	vstup do vozovky v blízkosti přechodu (do 20m)

Praha	místo nehody	datum	čas	druh nehody	zavinění nehody	alkohol u viníka nehody	příčina nehody	chodec	zranění chodce	viditelnost	druh vozidla	stav chodce	chování chodce	situace v místě nehody
6	Pevnostní - Glinkova - Gymnazijní	25.04.2013	16:30	srážka s chodcem	řidičem mot. vozidla	ne	jiné nedání přednosti	2 x žena	1 x TZ, 1 x LZ	den, nezhoršená	osobní vozidlo	dobrý	správné, přiměřené	přecházení mimo přechod
5	U Zličína, parkoviště před OC Metropole Zličín	26.04.2013	0:20	srážka s chodcem	řidičem mot. vozidla	Ano, od 1,0 ‰ do 1,5 ‰	nezvládnutí řízení vozidla	muž	bez zranění	noc s osvětlením, nezhoršená	osobní vozidlo	pod vlivem alkoholu do 1 ‰	žádné z uvedených	jiná situace
5	Lidická 400	26.04.2013	8:40	srážka s chodcem	řidičem mot. vozidla	ne	nevěnování se řízení vozidla	muž	1 x LZ	den, nezhoršená	osobní vozidlo	dobrý	správné, přiměřené	jiná situace
8	Střelničná v blízkosti svo.č. 804354	26.04.2013	14:20	srážka s chodcem	řidičem mot. vozidla	ne	nedání přednosti chodci na přechodu	dívka	1 x LZ	den, nezhoršená	osobní vozidlo	dobrý	náhlý vstup do vozovky z chodníku, krajnice	přecházení po přechodu
4	Roztylská, podzemní garáže OC Chodov, -2.p	26.04.2013	18:20	srážka s chodcem	řidičem mot. vozidla	ne	nedání přednosti chodci na přechodu	dívka	1 x LZ	den, nezhoršená	osobní vozidlo	dobrý	správné, přiměřené	přecházení po přechodu
1	Karmelitská - Tržiště	28.04.2013	14:12	srážka s chodcem	chodcem	ne	nezaviněná řidičem	žena	1 x LZ	den, nezhoršená	tramvaj	dobrý	špatný odhad vzálenosti, rychlosti vozidla	přecházení po přechodu
2	Korunní 957/35	28.04.2013	18:15	srážka s chodcem	chodcem	ne	nezaviněná řidičem	muž	bez zranění	den, nezhoršená	osobní vozidlo	pod vlivem léků, narkotik	náhlý vstup do vozovky z chodníku, krajnice	přecházení mimo přechod
4	Novodvorská v blízkosti svo.č. 404204	30.04.2013	10:45	srážka s chodcem	řidičem mot. vozidla	ne	nedání přednosti chodci na přechodu	žena	1 x LZ	den, nezhoršená	osobní vozidlo	dobrý	správné, přiměřené	přecházení po přechodu
3	Táboritská 1128/17	30.04.2013	14:15	srážka s chodcem	řidičem mot. vozidla	ne	nesprávné otáčení nebo couvání	žena	1 x TZ	den, nezhoršená	osobní vozidlo	nezjištěno	správné, přiměřené	chůze, stání na chodníku
1	Smetanovo nábřeží - Anenská	01.05.2013	0:30	srážka s chodcem	chodcem	na místě nezjištěno	nezaviněná řidičem	muž	nezjištěno	noc, s osvětlením, zhoršená (mlha, sněžení, déšť)	osobní vozidlo	nezjištěno	žádné z uvedených	jiná situace

Praha	místo nehody	datum	čas	druh nehody	zavinění nehody	alkohol u viníka nehody	příčina nehody	chodec	zranění chodce	viditelnost	druh vozidla	stav chodce	chování chodce	situace v místě nehody
10	Vršovická u zastávky MHD Koh-i-noor	01.05.2013	16:55	srážka s chodcem	řidičem mot. vozidla	ne	nevěnování se řízení vozidla	muž	1 x TZ	den, nezhoršená	tramvaj	nezjištěno	žádné z uvedených	jiná situace
6	Evropská - Libocká	01.05.2013	17:15	srážka s chodcem	řidičem mot. vozidla	ne	nedání přednosti chodci na přechodu	muž	1 x LZ	den, nezhoršená	osobní vozidlo	pod vlivem alkoholu nad 1 ‰	žádné z uvedených	vstup chodce na signál volno
5	V Úvalu v areálu FN Motol	03.05.2013	9:30	srážka s chodcem	řidičem mot. vozidla	ne	nesprávné otáčení nebo couvání	muž	1 x LZ	den, nezhoršená	osobní vozidlo	dobrý	správné, přiměřené	jiná situace
8	Zenklova 486	03.05.2013	19:41	srážka s chodcem	chodcem	na místě nezjištěno	nezaviněná řidičem	muž	nezjištěno	den, nezhoršená	tramvaj	nezjištěno	žádné z uvedených	jiná situace
7	U Výstaviště 62, parkoviště v areálu Incheba Praha	24.04.2013	21:00	srážka s chodcem	řidičem mot. vozidla	ne	nevěnování se řízení vozidla	muž	1 x LZ	noc s osvětlením, nezhoršená	osobní vozidlo	nezjištěno	žádné z uvedených	jiná situace
5	Holečkova v blízkosti svo.č. 503366	04.05.2013	10:05	srážka s chodcem	řidičem mot. vozidla	ne	nedání přednosti chodci na přechodu	žena	1 x TZ	den, zhoršená (mlha, sněžení, déšť)	osobní vozidlo	dobrý	správné, přiměřené	přecházení po přechodu
5	náměstí Kinských v blízkosti svo.č. 500152	04.05.2013	17:29	srážka s chodcem	řidičem mot. vozidla	na místě nezjištěno	nedání přednosti chodci na přechodu	žena	1 x LZ	den, nezhoršená	nezjištěno, řidič ujel	dobrý	správné, přiměřené	přecházení po přechodu
10	Vršovická - Lvovská	04.05.2013	19:40	srážka s tramvají	chodcem	na místě nezjištěno	nezaviněná řidičem	muž	1 x U	noc s osvětlením, nezhoršená	tramvaj	nepozornost, roztržitost	náhlý vstup do vozovky z chodníku, krajnice	přecházení mimo přechod
9	Freyova v blízkosti svo.č. 900673	05.05.2013	19:00	srážka s chodcem	řidičem mot. vozidla	ne	nevěnování se řízení vozidla	žena	1 x LZ	noc, bez osvětlení, nezhoršená	autobus	dobrý	správné, přiměřené	jiná situace
4	Libušská 17	06.05.2013	13:20	srážka s chodcem	řidičem mot. vozidla	ne	nevěnování se řízení vozidla	žena	1 x TZ	den, nezhoršená	osobní vozidlo	dobrý	žádné z uvedených	přecházení mimo přechod

Praha	místo nehody	datum	čas	druh nehody	zavinění nehody	alkohol u viníka nehody	příčina nehody	chodec	zranění chodce	viditelnost	druh vozidla	stav chodce	chování chodce	situace v místě nehody
10	Průběžná v blízkosti svo.č. 018339	06.05.2013	12:30	jiný druh nehody	chodcem	na místě nezjištěno	nezaviněná řidičem	muž	nezjištěno	den, nezhoršená	osobní vozidlo	nezjištěno	žádné z uvedených	jiná situace
2	Palackého náměstí 357	06.05.2013	17:02	srážka s chodcem	chodcem	na místě nezjištěno	nezaviněná řidičem	chlapec	1 x LZ	den, nezhoršená	tramvaj	nepozornost, roztržitost	náhlý vstup do vozovky z chodníku, krajnice	jiná situace
6	Stroupežnického - Bezděchova	06.05.2013	15:38	srážka s chodcem	chodcem	na místě nezjištěno	nezaviněná řidičem	muž	1 x LZ	den, nezhoršená	nezjištěno, řidič ujel	dobrý	náhlý vstup do vozovky z chodníku, krajnice	jiná situace
5	Radlická u zastávky MDH Braunova	07.05.2013	10:08	srážka s chodcem	chodcem	ne	nezaviněná řidičem	muž	1 x LZ	den, nezhoršená	tramvaj	dobrý	náhlý vstup do vozovky z nást. ostrůvku	jiná situace
1	Vodičkova - Palackého	07.05.2013	14:11	srážka s chodcem	řidičem mot. vozidla	ne	nedání přednosti chodci na přechodu	muž	1 x LZ	den, nezhoršená	nákladní vozidlo	dobrý	správné, přiměřené	přecházení po přechodu
4	Vídeňská v blízkosti svo.č. 428886	08.05.2013	16:50	srážka s jedoucím vozidlem	řidičem mot. vozidla	ne	nedodržení bezpečné vzdálenosti za vozidlem	žena	1 x LZ	den, nezhoršená	autobus	dobrý	správné, přiměřené	přecházení po přechodu
4	Milevská v blízkosti svo.č. 408725	08.05.2013	18:00	srážka s chodcem	řidičem mot. vozidla	na místě nezjištěno	jiný druh nesprávného způsobu jízdy	žena	1 x LZ	den, nezhoršená	nezjištěno, řidič ujel	dobrý	správné, přiměřené	přecházení po přechodu
8	Nad Vavrouškou 696	11.05.2013	3:00	srážka s chodcem	řidičem mot. vozidla	na místě nezjištěno	nevěnování se řízení vozidla	muž	1 x LZ	noc s osvětlením, nezhoršená	nezjištěno, řidič ujel	pod vlivem alkoholu do 1 ‰	náhlá změna směru chůze	jiná situace
1	Wilsonova v blízkosti svo.č. 102807	12.05.2013	2:35	srážka s chodcem	řidičem mot. vozidla	ne	nedání přednosti chodci na přechodu	muž	1 x TZ	noc s osvětlením, nezhoršená	osobní vozidlo	dobrý	správné, přiměřené	vstup chodce na signál stůj
5	Holečkova - Štefánikova	24.03.2013	16:00	jiný druh nehody	řidičem mot. vozidla	na místě nezjištěno	nedání přednosti chodci na přechodu	muž	1 x LZ	den, nezhoršená	nezjištěno, řidič ujel	dobrý	správné, přiměřené	vstup chodce na signál volno

Praha	místo nehody	datum	čas	druh nehody	zavinění nehody	alkohol u viníka nehody	příčina nehody	chodec	zranění chodce	viditelnost	druh vozidla	stav chodce	chování chodce	situace v místě nehody
1	náměstí Republiky v blízkosti svo.č. 106750	13.05.2013	15:13	srážka s chodcem	chodcem	ne	nezaviněná řidičem	muž	1 x LZ	den, nezhoršená	tramvaj	nepozornost, roztržitost	náraz do vozidla z boku	jiná situace
2	Legerova - náměstí I.P.Pavlova	14.05.2013	16:00	srážka s chodcem	chodcem	na místě nezjištěno	nezaviněná řidičem	žena	1 x TZ	den, nezhoršená	tramvaj	dobrý	správné, přiměřené	přecházení mimo přechod
4	Novodvorská, 60m od ulice Jílovská	15.05.2013	9:40	srážka s chodcem	jiným účastníkem	na místě nezjištěno	nezaviněná řidičem	žena	1 x LZ	den, nezhoršená	autobus	dobrý	žádné z uvedených	jiná situace
6	Evropská 344	15.05.2013	8:04	srážka s chodcem	řidičem mot. vozidla	ne	nedání přednosti chodci na přechodu	žena	1 x LZ	den, nezhoršená	autobus	dobrý	správné, přiměřené	přecházení po přechodu
4	Komořanská - Na homoli	15.05.2013	23:00	srážka s chodcem	řidičem mot. vozidla	na místě nezjištěno	nevěnování se řízení vozidla	muž	1 x LZ	noc s osvětlením, nezhoršená	nezjištěno, řidič ujel	pod vlivem alkoholu do 1 ‰	zmatené, zbrklé jednání	přecházení mimo přechod
5	Zbraslavská v blízkosti svo.č. 516384	16.05.2013	10:55	srážka s chodcem	řidičem nemot. vozidla	na místě nezjištěno	nevěnování se řízení vozidla	žena	1 x LZ	den, nezhoršená	nezjištěno, řidič ujel	dobrý	správné, přiměřené	jiná situace
5	Nádražní 42	17.05.2013	15:00	srážka s chodcem	chodcem	Ano, od 1,0 ‰ do 1,5 ‰	nezaviněná řidičem	muž	1 x LZ	den, nezhoršená	osobní vozidlo	pod vlivem alkoholu nad 1 ‰	náhlý vstup do vozovky z chodníku, krajnice	přecházení mimo přechod
7	Vevertkova 1410/8	27.04.2013	11:45	srážka s chodcem	chodcem	na místě nezjištěno	nezaviněná řidičem	muž	1 x LZ	den, nezhoršená	osobní vozidlo	nezjištěno	žádné z uvedených	jiná situace
10	Vršovická - Moskevská	17.05.2013	20:40	srážka s chodcem	řidičem mot. vozidla	ne	nedání přednosti chodci na přechodu	žena	1 x LZ	noc s osvětlením, nezhoršená	motocykl	dobrý	správné, přiměřené	vstup chodce na signál volno
4	Hvězdova v blízkosti svo.č. 432606	18.05.2013	3:06	srážka s chodcem	chodcem	Ano, nad 1,5 ‰	nezaviněná řidičem	muž	1 x LZ	noc s osvětlením, nezhoršená	autobus	pod vlivem alkoholu nad 1 ‰	náhlý vstup do vozovky z chodníku, krajnice	vstup do vozovky v blízkosti přechodu (do 20m)

Praha	místo nehody	datum	čas	druh nehody	zavinění nehody	alkohol u viníka nehody	příčina nehody	chodec	zranění chodce	viditelnost	druh vozidla	stav chodce	chování chodce	situace v místě nehody
5	Stroupežnického 253	18.05.2013	3:10	srážka s chodcem	chodcem	Ano, do 0,24 ‰	nezaviněná řidičem	muž	bez zranění	noc s osvětlením, nezhoršená	osobní vozidlo	pod vlivem alkoholu do 1 ‰	správné, přiměřené	přecházení mimo přechod
5	Dienzenhoferovy sady 1118	18.05.2013	11:10	srážka s chodcem	řidičem mot.vozidla	ne	nedání přednosti chodci na přechodu	muž	1 x LZ	den, nezhoršená	osobní vozidlo	dobrý	správné, přiměřené	vstup chodce na signál volno
2	Sokolská - Ječná	20.05.2013	11:35	srážka s jedoucím vozidlem	řidičem mot.vozidla	Ano, od 0,5 ‰ do 0,8 ‰	nezvládnutí řízení vozidla	žena	1 x LZ	den, nezhoršená	osobní vozidlo	dobrý	správné, přiměřené	chůze, stání na chodníku
9	Skorkovská 673	21.05.2013	9:07	srážka s chodcem	chodcem	ne	nezaviněná řidičem	žena	1 x TZ	den, nezhoršená	osobní vozidlo	nepozornost, roztržitost	náhlý vstup do vozovky z chodníku, krajnice	přecházení mimo přechod
10	Korunní 1304	21.05.2013	16:50	srážka s chodcem	řidičem mot.vozidla	ne	bezohledná, agresivní jízda	žena	1 x TZ	den, nezhoršená	osobní vozidlo	dobrý	správné, přiměřené	chůze, stání na chodníku
4	U Družstva práce 1076/67	21.05.2013	17:55	srážka s chodcem	chodcem	na místě nezjištěno	nezaviněná řidičem	muž	nezjištěno	den, nezhoršená	osobní vozidlo	nezjištěno	žádné z uvedených	jiná situace
1	Jiráskův most v blízkosti svo.č. 102144	21.05.2013	20:55	srážka s chodcem	řidičem nemot.vozidla	Ano, nad 1,5 ‰	nezvládnutí řízení vozidla	muž	1 x LZ	den, nezhoršená	jízdní kolo	pod vlivem alkoholu do 1 ‰	správné, přiměřené	jiná situace
9	Sokolovská - K Moravině	22.05.2013	11:45	srážka s chodcem	řidičem mot.vozidla	Ano, od 1,0 ‰ do 1,5 ‰	nezvládnutí řízení vozidla	žena	1 x LZ	den, zhoršená (mlha, sněžení, déšť)	osobní vozidlo	dobrý	správné, přiměřené	přecházení po přechodu
4	Na Strži - Antala Staška	22.05.2013	13:50	srážka s chodcem	řidičem mot.vozidla	ne	nedání přednosti chodci na přechodu	chlapec	1 x LZ	den, nezhoršená	osobní vozidlo	nezjištěno	žádné z uvedených	jiná situace
4	U Rakovky 703	24.05.2013	5:45	srážka s chodcem	řidičem mot.vozidla	Ano, nad 1,5 ‰	nezvládnutí řízení vozidla	muž	1 x LZ	den, nezhoršená	osobní vozidlo	dobrý	správné, přiměřené	chůze po správné straně



Praha	místo nehody	datum	čas	druh nehody	zavinění nehody	alkohol u viníka nehody	příčina nehody	chodec	zranění chodce	viditelnost	druh vozidla	stav chodce	chování chodce	situace v místě nehody
2	Slavíkova - Polská	24.05.2013	9:45	srážka s chodcem	řidičem mot. vozidla	na místě nezjištěno	nedání přednosti chodci na přechodu	žena	1 x LZ	den, nezhoršená	nezjištěno, řidič ujel	dobrý	správné, přiměřené	vstup chodce na signál volno
9	Místecká - Nýdecká	25.05.2013	23:50	srážka se zaparkovaným vozidlem	řidičem mot. vozidla	Ano, nad 1,5 ‰	nezvládnutí řízení vozidla	muž, žena	1 x TZ, 1 x LZ	noc s osvětlením, nezhoršená	osobní vozidlo	nezjištěno	žádné z uvedených	jiná situace
4	Mejstříkova - Hlavatého	27.05.2013	9:30	srážka s chodcem	řidičem mot. vozidla	ne	nevěnování se řízení vozidla	žena	1 x TZ	den, zhoršená (mlha, sněžení, déšť)	osobní vozidlo	dobrý	žádné z uvedených	přecházení mimo přechod
2	Sokolská - Ječná	27.05.2013	11:40	srážka s jedoucím vozidlem	řidičem mot. vozidla	ne	nedání přednosti při přeježdění z pruhu do pruhu	muž, žena	2 x LZ	den, nezhoršená	osobní vozidlo	nezjištěno	žádné z uvedených	jiná situace
9	Freyova 6/91	28.05.2013	15:30	srážka s chodcem	chodcem	na místě nezjištěno	nezaviněná řidičem	chlapec	1 x LZ	den, nezhoršená	jízdní kolo	nepozornost, roztržitost	náhlý vstup do vozovky z chodníku, krajnice	jiná situace
6	Milady Horákové u zastávky MHD Hradčanská	28.05.2013	19:42	jiný druh nehody	chodcem	na místě nezjištěno	nezaviněná řidičem	nezjištěno	nezjištěno	den, nezhoršená	tramvaj	nezjištěno	žádné z uvedených	jiná situace
1	Křížovnická 71	28.05.2013	21:05	srážka s chodcem	chodcem	na místě nezjištěno	nezaviněná řidičem	žena	1 x LZ	den, nezhoršená	osobní vozidlo	nepozornost, roztržitost	náhlý vstup do vozovky z nást. ostrůvku	vstup chodce na signál stůj
10	Petrohradská proti čp. 7	29.05.2013	7:20	srážka s chodcem	řidičem mot. vozidla	ne	nesprávné otáčení nebo couvání	muž	1 x TZ	den, nezhoršená	osobní vozidlo	dobrý	správné, přiměřené	přecházení mimo přechod
9	Příborská - Chlebovická	29.05.2013	7:55	srážka s chodcem	řidičem mot. vozidla	ne	nesprávné vyhýbání	muž	1 x LZ	den, nezhoršená	osobní vozidlo	dobrý	správné, přiměřené	jiná situace
4	Libušská 3	29.05.2013	15:02	srážka s chodcem	řidičem mot. vozidla	ne	nedání přednosti chodci na přechodu	žena	1 x LZ	den, zhoršená (mlha, sněžení, déšť)	osobní vozidlo	dobrý	správné, přiměřené	přecházení po přechodu

Praha	místo nehody	datum	čas	druh nehody	zavinění nehody	alkohol u viníka nehody	příčina nehody	chodec	zranění chodce	viditelnost	druh vozidla	stav chodce	chování chodce	situace v místě nehody
5	Jeremiášova - Sárská	30.05.2013	9:30	srážka s chodcem	řidičem mot. vozidla	ne	nedání přednosti chodci na přechodu	žena	1 x LZ	den, zhoršená (mlha, sněžení, déšť)	osobní vozidlo	dobrý	správné, přiměřené	vstup chodce na signál volno
8	Voctářova 261	30.05.2013	16:50	srážka s chodcem	chodcem	ne	nezaviněná řidičem	muž	bez zranění	den, zhoršená (mlha, sněžení, déšť)	osobní vozidlo	dobrý	špatný odhad vzdálenosti, rychlosti vozidla	přecházení mimo přechod
4	U Plynárny 757	31.05.2013	7:20	srážka s chodcem	řidičem mot. vozidla	na místě nezjištěno	nedání přednosti chodci na přechodu	muž	1 x LZ	den, nezhoršená	nezjištěno, řidič ujel	dobrý	správné, přiměřené	přecházení po přechodu
2	Karlovo náměstí - Ječná	04.02.2013	14:00	srážka s chodcem	řidičem mot. vozidla	na místě nezjištěno	nedání přednosti chodci na přechodu	žena	1 x LZ	den, zhoršená (mlha, sněžení, déšť)	osobní vozidlo	dobrý	správné, přiměřené	vstup chodce na signál volno
6	Evropská u zastávky MHD Sídlíště Červený vrch	31.05.2013	12:25	srážka s chodcem	chodcem	ne	nezaviněná řidičem	žena	1 x LZ	den, zhoršená (mlha, sněžení, déšť)	osobní vozidlo	dobrý	správné, přiměřené	vstup chodce na signál stůj
1	Havlíčková u zastávky MHD Masarykovo nádraží	31.05.2013	14:40	srážka s chodcem	řidičem nemot. vozidla	ne	nevěnování se řízení vozidla	žena	1 x LZ	den, nezhoršená	jízdní kolo	dobrý	správné, přiměřené	přecházení mimo přechod
9	K Rukavičkárně 819	31.05.2013	15:30	srážka s chodcem	chodcem	na místě nezjištěno	nezaviněná řidičem	dívka	1 x LZ	den, nezhoršená	osobní vozidlo	nepozornost, roztržitost	zmatené, zbrklé jednání	přecházení mimo přechod
7	Komunardů - Jateční u zastávky MHD Tusarova	01.06.2013	9:40	srážka s chodcem	řidičem mot. vozidla	ne	nedání přednosti chodci na přechodu	žena	1 x LZ	den, zhoršená (mlha, sněžení, déšť)	osobní vozidlo	dobrý	správné, přiměřené	přecházení po přechodu
9	Poděbradská 908/11a	01.06.2013	14:00	srážka s chodcem	chodcem	Ano, od 1,0 ‰ do 1,5 ‰	nezaviněná řidičem	muž	1 x LZ	den, zhoršená (mlha, sněžení, déšť)	osobní vozidlo	pod vlivem alkoholu nad 1 ‰	náhlý vstup do vozovky z chodníku, krajnice	přecházení mimo přechod
1	Havlíčková - V Celnici	01.06.2013	14:55	srážka s chodcem	chodcem	na místě nezjištěno	nezaviněná řidičem	3 x žena	1 x TZ, 1 x LZ	den, zhoršená (mlha, sněžení, déšť)	tramvaj	nezjištěno	žádné z uvedených	jiná situace

Praha	místo nehody	datum	čas	druh nehody	zavinění nehody	alkohol u viníka nehody	příčina nehody	chodec	zranění chodce	viditelnost	druh vozidla	stav chodce	chování chodce	situace v místě nehody
9	Českokobrodská - Spojovací	01.06.2013	21:28	srážka s chodcem	řidičem mot. vozidla	ne	nedání přednosti chodci na přechodu	žena	1 x LZ	noc, s osvětlením, zhoršená (mlha, sněžení, déšť)	osobní vozidlo	pod vlivem alkoholu nad 1 ‰	zmatené, zbrklé jednání	vstup chodce na signál volno
7	Milady Horákové - Letenské náměstí	02.06.2013	23:05	srážka s chodcem	chodcem	Ano, nad 1,5 ‰	nezaviněná řidičem	muž	bez zranění	noc s osvětlením, nezhoršená	osobní vozidlo	pod vlivem alkoholu nad 1 ‰	náhlý vstup do vozovky z chodníku, krajnice	vstup chodce na signál stůj
1	Hybernská 1002	03.06.2013	12:50	srážka s chodcem	řidičem mot. vozidla	ne	nesprávné otáčení nebo couvání	žena	1 x LZ	den, zhoršená (mlha, sněžení, déšť)	osobní vozidlo	dobrý	žádné z uvedených	jiná situace
4	Hviezdoslavova 1599	03.06.2013	15:00	srážka s chodcem	řidičem mot. vozidla	ne	nedání přednosti chodci na přechodu	dívka	1 x TZ	den, nezhoršená	osobní vozidlo	dobrý	žádné z uvedených	přecházení po přechodu
6	Na Petřinách v blízkosti svo.č. 602786	04.06.2013	7:10	srážka s chodcem	chodcem	ne	nezaviněná řidičem	muž	1 x LZ	den, nezhoršená	tramvaj	nezjištěno	zmatené, zbrklé jednání	přecházení před/za vozidlem v zastávce
4	Nad Obcí II 361/72	04.06.2013	11:10	srážka s chodcem	řidičem mot. vozidla	ne	nevěnování se řízení vozidla	muž	1 x LZ	den, nezhoršená	nákladní vozidlo	dobrý	správné, přiměřené	jiná situace
1	Václavské náměstí v blízkosti svo.č. 102511	05.06.2013	8:15	srážka s chodcem	chodcem	ne	nezaviněná řidičem	žena	1 x LZ	den, nezhoršená	osobní vozidlo	nezjištěno	náraz do vozidla z boku	přecházení mimo přechod
5	Řevnická - U Zličína	05.06.2013	19:35	srážka s chodcem	řidičem mot. vozidla	ne	nedání přednosti chodci na přechodu	žena	1 x LZ	den, nezhoršená	osobní vozidlo	dobrý	správné, přiměřené	vstup chodce na signál volno
5	Plzeňská - Mahlerova	06.06.2013	13:22	srážka s chodcem	řidičem mot. vozidla	ne	nedání přednosti chodci na přechodu	dívka	1 x LZ	den, nezhoršená	osobní vozidlo	dobrý	správné, přiměřené	vstup chodce na signál volno
10	Vršovická - Bělocerkevská	07.06.2013	2:19	srážka s chodcem	chodcem	Ano, nad 1,5 ‰	nezaviněná řidičem	muž	1 x LZ	noc s osvětlením, nezhoršená	osobní vozidlo	pod vlivem alkoholu nad 1 ‰	zmatené, zbrklé jednání	vstup chodce na signál stůj

Praha	místo nehody	datum	čas	druh nehody	zavinění nehody	alkohol u viníka nehody	příčina nehody	chodec	zranění chodce	viditelnost	druh vozidla	stav chodce	chování chodce	situace v místě nehody
10	Srbínská 2401	07.06.2013	7:45	srážka s chodcem	chodcem	na místě nezjištěno	nezaviněná řidičem	žena	1 x LZ	den, nezhoršená	osobní vozidlo	nepozornost, roztržitost	náhlý vstup do vozovky z chodníku, krajnice	jiná situace
6	U Prašného mostu	07.06.2013	13:45	srážka s chodcem	řidičem mot. vozidla	na místě nezjištěno	jiný druh nesprávného způsobu jízdy	muž	bez zranění	den, nezhoršená	nezjištěno, řidič ujel	dobrý	správné, přiměřené	přecházení mimo přechod
10	Na Padesátém - Úvalská	07.06.2013	21:45	srážka s chodcem	chodcem	ne	nezaviněná řidičem	dívka	1 x TZ	noc s osvětlením, nezhoršená	osobní vozidlo	nepozornost, roztržitost	náhlý vstup do vozovky z chodníku, krajnice	vstup chodce na signál stůj
4	Ružinovská v blízkosti svo.č. 412750	09.06.2013	16:00	srážka s chodcem	řidičem mot. vozidla	ne	nedání přednosti chodci na přechodu	žena	1 x TZ	den, nezhoršená	osobní vozidlo	dobrý	správné, přiměřené	přecházení po přechodu
10	Starostrašnická 151	09.06.2013	19:20	srážka s chodcem	chodcem	Ano, nad 1,5 ‰	nezaviněná řidičem	muž	bez zranění	den, nezhoršená	tramvaj	pod vlivem alkoholu nad 1 ‰	náhlý vstup do vozovky z nást. ostrůvku	přecházení před/za vozidlem v zastávce
4	Novodvorská 320/79	10.06.2013	17:00	srážka s chodcem	řidičem mot. vozidla	ne	nedání přednosti chodci na přechodu	žena	1 x TZ	den, zhoršená (mlha, sněžení, déšť)	osobní vozidlo	dobrý	správné, přiměřené	přecházení po přechodu
9	Beranových v blízkosti výjezdu z areálu Letov	11.06.2013	7:35	srážka s chodcem	řidičem mot. vozidla	ne	nedání přednosti chodci na přechodu	muž	1 x LZ	den, nezhoršená	osobní vozidlo	dobrý	správné, přiměřené	přecházení po přechodu
5	Plzeňská 797	11.06.2013	10:15	srážka s jedoucím vozidlem	řidičem mot. vozidla	ne	nedání přednosti při odbočování vlevo	muž	1 x TZ	den, nezhoršená	osobní vozidlo	dobrý	správné, přiměřené	přecházení po přechodu
5	Vltavská 277	11.06.2013	15:00	srážka s chodcem	řidičem mot. vozidla	ne	nepřízpůsobení rychlosti vlastním vozidlem	žena	1 x TZ	den, nezhoršená	motocykl	dobrý	správné, přiměřené	chůze, stání na chodníku
6	Karlovarská 64	11.06.2013	18:50	srážka s chodcem	chodcem	ne	nezaviněná řidičem	žena	bez zranění	den, nezhoršená	motocykl	nepozornost, roztržitost	náhlý vstup do vozovky z chodníku, krajnice	vstup chodce na signál stůj

Praha	místo nehody	datum	čas	druh nehody	zavinění nehody	alkohol u viníka nehody	příčina nehody	chodec	zranění chodce	viditelnost	druh vozidla	stav chodce	chování chodce	situace v místě nehody
5	Bronzová 2022	12.06.2013	7:40	srážka s chodcem	chodcem	na místě nezjištěno	nezaviněná řidičem	chlapec	1 x LZ	den, nezhoršená	osobní vozidlo	nepozornost, roztržitost	náhlý vstup do vozovky z chodníku, krajnice	přecházení po přechodu
9	Jablonecká v blízkosti svo.č. 902937	12.06.2013	9:00	srážka s chodcem	řidičem mot. vozidla	ne	nesprávné otáčení nebo couvání	žena	1 x LZ	den, nezhoršená	osobní vozidlo	dobrý	správné, přiměřené	chůze, stání na chodníku
7	U Výstaviště u zastávky MHD Výstaviště Holešovice	12.06.2013	12:55	srážka s chodcem	chodcem	na místě nezjištěno	nezaviněná řidičem	žena	1 x LZ	den, nezhoršená	tramvaj	nepozornost, roztržitost	náhlý vstup do vozovky z chodníku, krajnice	přecházení mimo přechod
4	Podolské nábřeží 400m za ulicí Podolská - cyklostezka	13.06.2013	20:30	srážka s chodcem	jiným účastníkem	ne	nezaviněná řidičem	muž	1 x LZ	den, nezhoršená	jízdní kolo	nepozornost, roztržitost	náhlý vstup do vozovky z chodníku, krajnice	jiná situace
7	Dukelských hrdinů 976	14.06.2013	10:20	srážka s chodcem	chodcem	ne	nezaviněná řidičem	muž	1 x LZ	den, nezhoršená	tramvaj	nepozornost, roztržitost	náhlý vstup do vozovky z chodníku, krajnice	vstup chodce na signál stůj
6	Svatovítská u zastávky MHD Vítězné náměstí	14.06.2013	11:25	srážka s chodcem	chodcem	ne	nezaviněná řidičem	žena	1 x LZ	den, nezhoršená	tramvaj	nepozornost, roztržitost	zmatené, zbrklé jednání	přecházení před/za vozidlem v zastávce
1	Revoluční - Dlouhá	15.06.2013	1:35	srážka s chodcem	řidičem mot. vozidla	ne	nedání přednosti chodci na přechodu	muž, žena	2 x LZ	noc s osvětlením, nezhoršená	malý moto	nezjištěno	žádné z uvedených	jiná situace
4	Michelská - Vyskočilova	15.06.2013	9:00	srážka s pevnou překážkou	jiným účastníkem	na místě nezjištěno	nezaviněná řidičem	nezjištěno	nezjištěno	den, nezhoršená	osobní vozidlo	nezjištěno	žádné z uvedených	jiná situace
10	V Rybníčkách v blízkosti svo.č. 004564	17.06.2013	18:15	jiný druh nehody	řidičem mot. vozidla	ne	nevěnování se řízení vozidla	muž	bez zranění	den, nezhoršená	autobus	pod vlivem alkoholu nad 1 ‰	správné, přiměřené	chůze po správné straně
4	Lhotecká - Zárubova	18.06.2013	9:45	srážka s chodcem	řidičem mot. vozidla	ne	nedání přednosti chodci na přechodu	žena	1 x U	den, nezhoršená	osobní vozidlo	dobrý	správné, přiměřené	přecházení po přechodu

Praha	místo nehody	datum	čas	druh nehody	zavinění nehody	alkohol u viníka nehody	příčina nehody	chodec	zranění chodce	viditelnost	druh vozidla	stav chodce	chování chodce	situace v místě nehody
1	Národní 1009	18.06.2013	12:50	srážka s chodcem	chodcem	ne	nezaviněná řidičem	žena	1 x LZ	den, nezhoršená	tramvaj	dobrý	správné, přiměřené	jiná situace
10	U Vršovického nádraží 242	18.06.2013	17:30	srážka s chodcem	řidičem mot.vozidla	ne	nedání přednosti chodci na přechodu	chlapec	1 x LZ	den, nezhoršená	osobní vozidlo	dobrý	správné, přiměřené	přecházení po přechodu
2	Ječná u zastávky MHD Štěpánská	18.06.2013	18:00	srážka s chodcem	chodcem	ne	nezaviněná řidičem	muž	1 x LZ	den, nezhoršená	tramvaj	dobrý	správné, přiměřené	přecházení mimo přechod
6	Jelení - Mariánské hradby	19.06.2013	10:09	srážka s chodcem	chodcem	Ano, do 0,24 ‰	nezaviněná řidičem	muž	1 x LZ	den, nezhoršená	tramvaj	pod vlivem alkoholu do 1 ‰	náhlý vstup do vozovky z chodníku, krajnice	vstup chodce na signál stůj
3	Koněvova (bez bližšího určení)	19.06.2013	?	srážka s chodcem	řidičem mot.vozidla	na místě nezjištěno	nevěnování se řízení vozidla	muž	1 x LZ	noc s osvětlením, nezhoršená	nezjištěno, řidič ujel	pod vlivem alkoholu do 1 ‰	žádné z uvedených	jiná situace
3	Jana Želivského v blízkosti svo.č. 301983	20.06.2013	16:00	srážka s chodcem	chodcem	na místě nezjištěno	nezaviněná řidičem	chlapec	1 x LZ	den, nezhoršená	osobní vozidlo	dobrý	náhlá změna směru chůze	vstup chodce na signál volno
6	Plzeňská v blízkosti svo.č. 6015699	21.06.2013	14:20	srážka s chodcem	řidičem mot.vozidla	na místě nezjištěno	nedání přednosti chodci na přechodu	muž	1 x LZ	den, nezhoršená	nezjištěno, řidič ujel	pod vlivem alkoholu do 1 ‰	správné, přiměřené	přecházení po přechodu
2	Na Slupi u zastávky MHD Albertov	22.06.2013	18:10	srážka s chodcem	chodcem	na místě nezjištěno	nezaviněná řidičem	chlapec	1 x LZ	den, nezhoršená	osobní vozidlo	nepozornost, roztržitost	náhlý vstup do vozovky z nást. ostrůvku	přecházení mimo přechod
1	Vítězná u zastávky MHD Újezd	25.06.2013	14:39	srážka s chodcem	řidičem mot.vozidla	ne	nesprávné otáčení nebo couvání	žena	1 x LZ	den, zhoršená (mlha, sněžení, déšť)	osobní vozidlo	dobrý	správné, přiměřené	jiná situace
9	Vysočanská v blízkosti svo.č. 590681	26.06.2013	14:30	srážka s chodcem	řidičem mot.vozidla	ne	nevěnování se řízení vozidla	muž	1 x LZ	den, nezhoršená	osobní vozidlo	dobrý	správné, přiměřené	vstup chodce na signál volno

Praha	místo nehody	datum	čas	druh nehody	zavinění nehody	alkohol u viníka nehody	příčina nehody	chodec	zranění chodce	viditelnost	druh vozidla	stav chodce	chování chodce	situace v místě nehody
10	Švehlova v blízkosti svo.č. 007503	26.06.2013	17:35	srážka s chodcem	řidičem mot. vozidla	ne	nepřízpusobený rychlosti hustotě provozu	muž	1 x LZ	den, nezhoršená	osobní vozidlo	dobrý	náhlý vstup do vozovky z chodníku, krajnice	přecházení mimo přechod
10	Záběhlická 3179	27.06.2013	14:00	jiný druh nehody	chodcem	ne	nezaviněná řidičem	muž	1 x LZ	den, nezhoršená	motocykl	dobrý	náhlý vstup do vozovky z chodníku, krajnice	přecházení mimo přechod
9	Toužimská - Semilská	27.06.2013	15:55	srážka s chodcem	řidičem mot. vozidla	ne	nedání přednosti chodci na přechodu	žena, chlapec	1 x LZ	den, nezhoršená	osobní vozidlo	nezjištěno	žádné z uvedených	jiná situace
4	Lhotecká u zastávky MHD Hasova	28.06.2013	12:50	srážka s chodcem	řidičem mot. vozidla	ne	nedání přednosti chodci na přechodu	žena, chlapec	1 x TZ, 1 x LZ	den, nezhoršená	osobní vozidlo	nezjištěno	žádné z uvedených	jiná situace
10	Solidarity 1348	06.06.2013	7:45	srážka s chodcem	řidičem mot. vozidla	na místě nezjištěno	nedání přednosti chodci na přechodu	chlapec	1 x LZ	den, nezhoršená	nezjištěno, řidič ujel	dobrý	správné, přiměřené	přecházení po přechodu
9	Českomoravská 220	28.06.2013	14:30	srážka s chodcem	chodcem	na místě nezjištěno	nezaviněná řidičem	žena	1 x LZ	den, nezhoršená	nezjištěno, řidič ujel	nepozornost, roztržitost	náraz do vozidla z boku	přecházení po přechodu
10	Vršovická 813	29.06.2013	17:50	srážka s chodcem	chodcem	Ano, od 1,0 ‰ do 1,5 ‰	nezaviněná řidičem	muž	bez zranění	den, nezhoršená	osobní vozidlo	pod vlivem alkoholu nad 1 ‰	náhlý vstup do vozovky z chodníku, krajnice	přecházení mimo přechod
9	Bryksova 13	29.06.2013	19:25	srážka s chodcem	chodcem	na místě nezjištěno	nezaviněná řidičem	dívka	1 x LZ	den, nezhoršená	osobní vozidlo	nepozornost, roztržitost	náhlý vstup do vozovky z chodníku, krajnice	přecházení mimo přechod
1	Panská 854/2	29.06.2013	20:15	srážka s chodcem	řidičem mot. vozidla	na místě nezjištěno	nevěnování se řízení vozidla	dívka	bez zranění	noc s osvětlením, nezhoršená	nezjištěno, řidič ujel	dobrý	správné, přiměřené	chůze, stání na chodníku
10	Přátelství, 364m před křižovatkou s ulicí K Říčánům (do centra)	30.06.2013	2:10	srážka s chodcem	řidičem mot. vozidla	na místě nezjištěno	jiný druh nesprávného způsobu jízdy	muž	1 x TZ	noc s osvětlením, nezhoršená	nezjištěno, řidič ujel	nezjištěno	žádné z uvedených	přecházení mimo přechod

Praha	místo nehody	datum	čas	druh nehody	zavinění nehody	alkohol u viníka nehody	příčina nehody	chodec	zranění chodce	viditelnost	druh vozidla	stav chodce	chování chodce	situace v místě nehody
3	Vinohradská před zastávkou MHD Želivského	01.07.2013	9:55	srážka s chodcem	chodcem	na místě nezjištěno	nezaviněná řidičem	muž	1 x TZ	den, nezhoršená	tramvaj	nepozornost, roztržitost	náhlý vstup do vozovky z nást. ostrůvku	chůze, stání na chodníku
10	Šrobárova, areál FNKV	02.07.2013	11:45	srážka s chodcem	řidičem mot. vozidla	ne	nesprávné otáčení nebo couvání	žena	1 x TZ	den, nezhoršená	osobní vozidlo	dobrý	správné, přiměřené	chůze, stání na chodníku
8	Sokolovská 34	02.07.2013	9:17	srážka s chodcem	chodcem	ne	nezaviněná řidičem	muž	1 x LZ	den, nezhoršená	tramvaj	dobrý	náhlý vstup do vozovky z nást. ostrůvku	vstup do vozovky v blízkosti přechodu (do 20m)
7	Veletržní - U Studánky	03.07.2013	7:33	srážka s chodcem	řidičem mot. vozidla	ne	nedání přednosti chodci na přechodu	žena	1 x LZ	den, nezhoršená	osobní vozidlo	dobrý	správné, přiměřené	přecházení po přechodu
1	Celetná - Ovocný trh	04.07.2013	5:00	srážka s chodcem	řidičem mot. vozidla	na místě nezjištěno	nevěnování se řízení vozidla	muž	1 x TZ	den, zhoršená (svítání, soumrak)	nezjištěno, řidič ujel	nezjištěno	žádné z uvedených	jiná situace
5	Na Václavce 1176/17	04.07.2013	12:10	srážka s chodcem	chodcem	ne	nezaviněná řidičem	žena	1 x LZ	den, nezhoršená	osobní vozidlo	nepozornost, roztržitost	náhlý vstup do vozovky z chodníku, krajnice	přecházení před/za parkujícím vozidlem
8	Spořická 935	08.07.2013	7:10	jiný druh nehody	řidičem mot. vozidla	ne	nevěnování se řízení vozidla	muž	bez zranění	den, nezhoršená	osobní vozidlo	dobrý	správné, přiměřené	jiná situace
8	Žďárská 706/31	08.07.2013	10:30	srážka s chodcem	řidičem mot. vozidla	ne	nevěnování se řízení vozidla	muž	1 x LZ	den, nezhoršená	osobní vozidlo	dobrý	správné, přiměřené	jiná situace
9	Českomoravská, parkoviště OC Galerie Harfa	08.07.2013	14:40	srážka s chodcem	chodcem	ne	nezaviněná řidičem	muž	1 x LZ	den, nezhoršená	osobní vozidlo	dobrý	náhlý vstup do vozovky z chodníku, krajnice	přecházení mimo přechod
1	Na Příkopě 957/23	09.07.2013	13:15	srážka s chodcem	řidičem nemot. vozidla	ne	nevěnování se řízení vozidla	žena	1 x LZ	den, nezhoršená	jízdní kolo	nepozornost, roztržitost	náhlý vstup do vozovky z chodníku, krajnice	přecházení mimo přechod



Praha	místo nehody	datum	čas	druh nehody	zavinění nehody	alkohol u viníka nehody	příčina nehody	chodec	zranění chodce	viditelnost	druh vozidla	stav chodce	chování chodce	situace v místě nehody
9	U Červeného mlýnku (most)	10.07.2013	6:45	srážka s chodcem	řidičem mot. vozidla	ne	nevěnování se řízení vozidla	muž	1 x LZ	den, nezhoršená	osobní vozidlo	nezjištěno	žádné z uvedených	jiná situace
8	Hornátecká - Přemyslská	10.07.2013	14:55	srážka s chodcem	řidičem mot. vozidla	ne	nedání přednosti chodci na přechodu	žena	1 x LZ	den, nezhoršená	osobní vozidlo	dobrý	správné, přiměřené	vstup chodce na signál volno
1	Na Poříčí u zastávky MHD Bílá labuť	12.07.2013	15:27	srážka s chodcem	chodcem	na místě nezjištěno	nezaviněná řidičem	muž	1 x TZ	den, nezhoršená	tramvaj	nepozornost, roztržitost	náhlá změna směru chůze	přecházení mimo přechod
6	Evropská - Šolínova	10.07.2013	19:30	srážka s chodcem	řidičem mot. vozidla	na místě nezjištěno	nedání přednosti chodci na přechodu	žena	1 x LZ	den, nezhoršená	autobus	dobrý	správné, přiměřené	přecházení po přechodu
3	Jana Želivského 1790	13.07.2013	18:59	srážka s chodcem	řidičem mot. vozidla	ne	nedání přednosti chodci na přechodu	muž	1 x TZ	den, nezhoršená	osobní vozidlo	dobrý	správné, přiměřené	přecházení po přechodu
4	Na Chodovci 2492	15.07.2013	16:00	srážka s chodcem	chodcem	ne	nezaviněná řidičem	muž	1 x LZ	den, nezhoršená	autobus	nepozornost, roztržitost	náraz do vozidla z boku	přecházení mimo přechod
5	Plzeňská v blízkosti svo.č. 615701	15.07.2013	17:45	srážka s chodcem	chodcem	na místě nezjištěno	nezaviněná řidičem	žena	1 x U	den, nezhoršená	tramvaj	nepozornost, roztržitost	náhlý vstup do vozovky z nást. ostrůvku	přecházení po přechodu
10	Milánská u zastávky MHD Bolevecká	16.07.2013	19:05	srážka s chodcem	chodcem	ne	nezaviněná řidičem	muž	1 x LZ	den, nezhoršená	osobní vozidlo	nepozornost, roztržitost	náhlý vstup do chodníku, krajnice	přecházení mimo přechod
5	cyklostezka mezi ulicemi U Soutoku a Vltavanů	16.07.2013	20:30	srážka s chodcem	chodcem	ne	nezaviněná řidičem	muž	1 x LZ	den, nezhoršená	jízdní kolo	dobrý	správné, přiměřené	jiná situace
1	Újezd 394/39	17.07.2013	7:45	srážka s chodcem	chodcem	na místě nezjištěno	nezaviněná řidičem	muž	1 x LZ	den, nezhoršená	tramvaj	nepozornost, roztržitost	náhlý vstup do vozovky z chodníku, krajnice	vstup do vozovky v blízkosti přechodu (do 20m)

Praha	místo nehody	datum	čas	druh nehody	zavinění nehody	alkohol u viníka nehody	příčina nehody	chodec	zranění chodce	viditelnost	druh vozidla	stav chodce	chování chodce	situace v místě nehody
1	Klárov u zastávky MHD Malostranská	17.07.2013	18:00	srážka s chodcem	řidičem mot. vozidla	ne	nedání přednosti chodci na přechodu	žena	1 x LZ	den, nezhoršená	motocykl	dobrý	správné, přiměřené	přecházení po přechodu
2	Karlovo náměstí 292	18.07.2013	7:30	srážka s chodcem	řidičem mot. vozidla	ne	nedání přednosti chodci na přechodu	muž	1 x LZ	den, nezhoršená	osobní vozidlo	dobrý	správné, přiměřené	přecházení po přechodu
10	Madridská - Žitomířská	18.07.2013	12:25	srážka s chodcem	řidičem mot. vozidla	ne	nesprávné otáčení nebo couvání	žena	1 x LZ	den, nezhoršená	osobní vozidlo	dobrý	správné, přiměřené	přecházení mimo přechod
4	Michelská - Budějovická	19.07.2013	0:35	srážka s chodcem	řidičem mot. vozidla	ne	nevěnování se řízení vozidla	muž	1 x LZ	noc s osvětlením, nezhoršená	osobní vozidlo	dobrý	náhlá změna směru chůze	přecházení mimo přechod
2	Ječná 547	19.07.2013	1:25	srážka s chodcem	chodcem	ne	nezaviněná řidičem	muž	1 x LZ	noc s osvětlením, nezhoršená	tramvaj	nezjištěno	náraz do vozidla z boku	jiná situace
9	Komárovská - Třebešovská	22.07.2013	7:30	srážka s chodcem	řidičem mot. vozidla	ne	nedání přednosti chodci na přechodu	muž	1 x LZ	den, nezhoršená	osobní vozidlo	dobrý	správné, přiměřené	přecházení po přechodu
3	Táboritská - Ondříčkova - Lupáčova	22.07.2013	17:25	srážka s chodcem	řidičem mot. vozidla	ne	nedání přednosti chodci na přechodu	žena	1 x TZ	den, nezhoršená	osobní vozidlo	dobrý	správné, přiměřené	vstup chodce na signál volno
2	Chopinova 1564/8	23.07.2013	10:30	srážka s chodcem	řidičem mot. vozidla	na místě nezjištěno	nevěnování se řízení vozidla	muž	1 x LZ	den, nezhoršená	osobní vozidlo	dobrý	žádné z uvedených	chůze, stání na chodníku
8	K Ládví u zastávky MHD Za Čimickým hájem	23.07.2013	15:50	srážka s chodcem	řidičem mot. vozidla	ne	nedání přednosti chodci na přechodu	muž	1 x U	den, nezhoršená	osobní vozidlo	nezjištěno	žádné z uvedených	jiná situace
10	V Olšinách u zastávky MHD Strašnická	24.07.2013	9:00	srážka s chodcem	chodcem	na místě nezjištěno	nezaviněná řidičem	muž	1 x LZ	den, nezhoršená	motocykl	dobrý	správné, přiměřené	přecházení mimo přechod

Praha	místo nehody	datum	čas	druh nehody	zavinění nehody	alkohol u viníka nehody	příčina nehody	chodec	zranění chodce	viditelnost	druh vozidla	stav chodce	chování chodce	situace v místě nehody
5	Sárská, kruhový objezd u KFC	24.07.2013	10:45	srážka s chodcem	řidičem mot. vozidla	ne	nedání přednosti chodci na přechodu	žena	1 x TZ	den, nezhoršená	osobní vozidlo	dobry	správné, přiměřené	přecházení po přechodu
6	Patočkova - Pod Královkou	17.07.2013	15:00	srážka s chodcem	řidičem mot. vozidla	na místě nezjištěno	nedání přednosti chodci na přechodu	žena	1 x TZ	den, nezhoršená	nezjištěno, řidič ujel	dobry	správné, přiměřené	přecházení po přechodu
10	Úvalská v blízkosti svo.č. 004001	25.07.2013	8:25	jiný druh nehody	řidičem mot. vozidla	ne	nevěnování se řízení vozidla	muž	nezjištěno	den, nezhoršená	autobus	nezjištěno	žádné z uvedených	přecházení po přechodu
1	Na Příkopě - Panská	04.06.2013	13:40	srážka s chodcem	řidičem mot. vozidla	na místě nezjištěno	nevěnování se řízení vozidla	muž	1 x LZ	den, nezhoršená	osobní vozidlo	nezjištěno	žádné z uvedených	jiná situace
3	Jana Želivského - Jeseniova	29.07.2013	18:09	srážka s chodcem	chodcem	ne	nezaviněná řidičem	muž	1 x LZ	den, nezhoršená	tramvaj	nepozornost, roztržitost	náhlý vstup do vozovky z nást. ostrůvku	vstup chodce na signál stůj
1	Wilsonova v blízkosti svo.č. 102609	30.07.2013	3:51	srážka s chodcem	chodcem	na místě nezjištěno	nezaviněná řidičem	muž	1 x U	noc s osvětlením, nezhoršená	nákladní vozidlo	nezjištěno	žádné z uvedených	přecházení mimo přechod
5	Lidická - Staropramenná	31.07.2013	9:57	srážka s chodcem	chodcem	na místě nezjištěno	nezaviněná řidičem	muž	nezjištěno	den, nezhoršená	tramvaj	nezjištěno	žádné z uvedených	jiná situace
7	Dělnická - V Háji	01.08.2013	7:20	srážka s chodcem	řidičem mot. vozidla	ne	nedání přednosti chodci na přechodu	žena	1 x TZ	den, nezhoršená	osobní vozidlo	dobry	správné, přiměřené	přecházení po přechodu
2	Ječná 533	02.08.2013	8:20	srážka s chodcem	chodcem	ne	nezaviněná řidičem	muž	1 x LZ	den, nezhoršená	tramvaj	dobry	žádné z uvedených	vstup chodce na signál stůj
6	Bělohorská - Ankarská - Kukulova	03.08.2013	0:10	srážka s chodcem	řidičem mot. vozidla	ne	nedání přednosti chodci na přechodu	muž	bez zranění	noc s osvětlením, nezhoršená	osobní vozidlo	dobry	správné, přiměřené	vstup chodce na signál volno

Praha	místo nehody	datum	čas	druh nehody	zavinění nehody	alkohol u viníka nehody	příčina nehody	chodec	zranění chodce	viditelnost	druh vozidla	stav chodce	chování chodce	situace v místě nehody
4	Na Strži 420	03.08.2013	9:20	srážka s chodcem	řidičem mot. vozidla	ne	nedání přednosti chodci na přechodu	žena	1 x TZ	den, nezhoršená	autobus	dobrý	správné, přiměřené	přecházení po přechodu
1	Václavské náměstí 21	04.08.2013	15:00	srážka s chodcem	jiným účastníkem	Ano, do 0,24 %	nezaviněná řidičem	žena	1 x LZ	den, nezhoršená	jiný druh vozidla	nezjištěno	žádné z uvedených	jiná situace
5	Vítězná - Zborovská	04.08.2013	15:05	srážka s chodcem	řidičem mot. vozidla	ne	nedání přednosti chodci na přechodu	žena	1 x LZ	den, nezhoršená	osobní vozidlo	dobrý	správné, přiměřené	přecházení po přechodu
3	Cimburkova - Štítného	05.08.2013	12:00	srážka s chodcem	řidičem mot. vozidla	ne	nedání přednosti chodci na přechodu	žena	1 x LZ	den, nezhoršená	osobní vozidlo	dobrý	správné, přiměřené	přecházení po přechodu
3	Táboritská u zastávky MHD Olšanské náměstí	06.08.2013	7:55	srážka s chodcem	řidičem mot. vozidla	ne	nedání přednosti chodci na přechodu	žena	1 x LZ	den, nezhoršená	osobní vozidlo	dobrý	správné, přiměřené	přecházení po přechodu
1	Klárov 130	06.08.2013	15:35	srážka s chodcem	řidičem mot. vozidla	ne	nedání přednosti chodci na přechodu	dívka	1 x LZ	den, nezhoršená	osobní vozidlo	nepozornost, roztržitost	špatný odhad vzdálenosti, rychlosti vozidla	přecházení po přechodu
4	Tužebníková, cyklostezka mezi ulicemi K Hrnčířům a Tužebníková	06.08.2013	20:50	srážka s chodcem	řidičem nemot. vozidla	ne	nevěnování se řízení vozidla	dívka	1 x LZ	den, zhoršená (svítání, soumrak)	jízdní kolo	nezjištěno	žádné z uvedených	jiná situace
7	Jankovcova 1114/23	07.08.2013	20:45	srážka s chodcem	řidičem mot. vozidla	ne	nesprávné otáčení nebo couvání	muž	1 x LZ	noc s osvětlením, nezhoršená	osobní vozidlo	nepozornost, roztržitost	náhlý vstup do vozovky z chodníku, krajnice	přecházení mimo přechod
4	garáže OC Arkády Pankrác (přilehlé k ulici Hvězdova)	06.08.2013	14:30	srážka s chodcem	řidičem mot. vozidla	na místě nezjištěno	nedání přednosti při odbočování vlevo	muž	1 x TZ	den, nezhoršená	osobní vozidlo	dobrý	správné, přiměřené	jiná situace
5	Lumiérů 430	08.08.2013	18:15	srážka s chodcem	řidičem mot. vozidla	ne	nevěnování se řízení vozidla	muž	1 x LZ	den, nezhoršená	autobus	dobrý	správné, přiměřené	chůze, stání na chodníku

Praha	místo nehody	datum	čas	druh nehody	zavinění nehody	alkohol u viníka nehody	příčina nehody	chodec	zranění chodce	viditelnost	druh vozidla	stav chodce	chování chodce	situace v místě nehody
4	cyklostezka 100m od ulice U Soutoku	08.08.2013	20:15	srážka s chodcem	chodcem	ne	nezaviněná řidičem	žena	1 x LZ	den, nezhoršená	jízdní kolo	nepozornost, roztržitost	zmatené, zbrklé jednání	chůze po nesprávné straně
5	Holečkova - Erbova	09.08.2013	9:42	srážka s chodcem	řidičem mot.vozidla	ne	nesprávné otáčení nebo couvání	žena	1 x TZ	den, nezhoršená	osobní vozidlo	dobrý	správné, přiměřené	přecházení po přechodu
6	Jugoslávských partyzánů - náměstí Interbrigády	09.08.2013	14:20	srážka s chodcem	chodcem	ne	nezaviněná řidičem	žena	1 x LZ	den, nezhoršená	motocykl	nepozornost, roztržitost	náhlý vstup do vozovky z chodníku, krajnice	přecházení mimo přechod
4	Novodvorská - Nad Lesním divadlem	09.08.2013	15:45	srážka s chodcem	řidičem mot.vozidla	na místě nezjištěno	nedání přednosti chodci na přechodu	muž	1 x LZ	den, zhoršená (mlha, sněžení, déšť)	nezjištěno, řidič ujel	dobrý	žádné z uvedených	přecházení po přechodu
1	Václavské náměstí - Na Příkopě	10.08.2013	9:11	srážka s chodcem	řidičem nemot.vozidla	ne	nepřízpůsobení rychlosti vlastnostem vozidla	muž	1 x LZ	den, nezhoršená	jízdní kolo	dobrý	správné, přiměřené	chůze, stání na chodníku
6	cyklostezka A166 - Divoká Šárka	10.08.2013	16:25	srážka s chodcem	řidičem nemot.vozidla	ne	jiný druh nepřiměřené rychlosti	muž	1 x LZ	den, nezhoršená	jízdní kolo	dobrý	správné, přiměřené	jiná situace
1	Revoluční 765	10.08.2013	21:00	srážka s chodcem	chodcem	ne	nezaviněná řidičem	žena	1 x LZ	noc, s osvětelním, zhoršená (mlha, sněžení, déšť)	osobní vozidlo	dobrý	náhlý vstup do vozovky z chodníku, krajnice	přecházení mimo přechod
10	Přátelství 420/55	10.08.2013	22:10	srážka s chodcem	chodcem	ne	nezaviněná řidičem	muž	1 x TZ	noc s osvětlením, nezhoršená	osobní vozidlo	nezjištěno	náhlý vstup do vozovky z chodníku, krajnice	přecházení mimo přechod
3	Vinohradská v blízkosti zastávky MHD Flóra	12.08.2013	10:42	srážka s chodcem	chodcem	ne	nezaviněná řidičem	žena	1 x LZ	den, nezhoršená	tramvaj	dobrý	špatný odhad vzálenosti, rychlosti vozidla	přecházení po přechodu
10	Průběžná 387	13.08.2013	10:00	srážka s chodcem	řidičem mot.vozidla	ne	nedání přednosti chodci na přechodu	chlapec	1 x LZ	den, nezhoršená	osobní vozidlo	dobrý	správné, přiměřené	vstup chodce na signál volno

Praha	místo nehody	datum	čas	druh nehody	zavinění nehody	alkohol u viníka nehody	příčina nehody	chodec	zranění chodce	viditelnost	druh vozidla	stav chodce	chování chodce	situace v místě nehody
4	Budějovická 1495	13.08.2013	8:50	jiný druh nehody	řidičem nemot. vozidla	na místě nezjištěno	neovládnutí řízení vozidla	muž	bez zranění	den, nezhoršená	jízdní kolo	dobrý	správné, přiměřené	přecházení mimo přechod
1	Smetanovo nábřeží v blízkosti svo.č. 102008	14.08.2013	4:12	srážka s chodcem	chodcem	ne	nezaviněná řidičem	muž	bez zranění	noc s osvětlením, nezhoršená	osobní vozidlo	dobrý	náhlý vstup do vozovky z chodníku, krajnice	přecházení mimo přechod
4	nepojmenovaná komunikace u ulice Levského v blízkosti svo.č. 406797	14.08.2013	16:45	srážka s chodcem	řidičem nemot. vozidla	ne	jiný druh nepřiměřené rychlosti	žena	1 x LZ	den, nezhoršená	jízdní kolo	dobrý	správné, přiměřené	chůze, stání na chodníku
6	Evropská v blízkosti svo.č. 617091	15.08.2013	7:14	srážka s chodcem	řidičem mot. vozidla	ne	nevěnování se řízení vozidla	muž	1 x TZ	den, nezhoršená	osobní vozidlo	dobrý	správné, přiměřené	chůze po správné straně
5	Nádražní v blízkosti zatávky MHD Na Knížecí	15.08.2013	11:30	srážka s chodcem	řidičem nemot. vozidla	ne	nevěnování se řízení vozidla	žena	1 x LZ	den, nezhoršená	jízdní kolo	dobrý	správné, přiměřené	přecházení před/za vozidlem v zastávce
10	V Olšinách 449/41	15.08.2013	17:22	srážka s chodcem	chodcem	ne	nezaviněná řidičem	chlapec	1 x LZ	den, nezhoršená	osobní vozidlo	dobrý	náhlý vstup do vozovky z chodníku, krajnice	přecházení mimo přechod
4	V Štíhlách - Štúrova	15.08.2013	19:10	srážka s chodcem	řidičem mot. vozidla	ne	nedání přednosti chodci na přechodu	muž	1 x LZ	den, nezhoršená	osobní vozidlo	dobrý	správné, přiměřené	přecházení po přechodu
6	Karlovarská 77/12	16.08.2013	6:30	srážka s chodcem	chodcem	ne	nezaviněná řidičem	muž	1 x LZ	den, nezhoršená	osobní vozidlo	dobrý	náhlý vstup do vozovky z nást. ostrůvku	vstup chodce na signál stůj
1	Klimentská 1216	16.08.2013	11:05	srážka s chodcem	řidičem mot. vozidla	ne	nevěnování se řízení vozidla	muž	1 x TZ	den, nezhoršená	osobní vozidlo	dobrý	žádné z uvedených	přecházení po přechodu
7	Veletřní - Schnirchova	16.08.2013	14:00	srážka s chodcem	řidičem mot. vozidla	ne	nedání přednosti chodci na přechodu	chlapec	1 x LZ	den, nezhoršená	osobní vozidlo	nepozornost, roztržitost	správné, přiměřené	přecházení po přechodu

Praha	místo nehody	datum	čas	druh nehody	zavinění nehody	alkohol u viníka nehody	příčina nehody	chodec	zranění chodce	viditelnost	druh vozidla	stav chodce	chování chodce	situace v místě nehody
5	Plzeňská u zastávky MHD Kavalírka	18.08.2013	9:42	srážka s chodcem	chodcem	ne	nezaviněná řidičem	muž	1 x LZ	den, nezhoršená	tramvaj	dobrý	správné, přiměřené	přecházení před/za vozidlem v zastávce
4	Budějovická - Na Pankráci - Na Strži	16.08.2013	12:00	srážka s chodcem	řidičem mot. vozidla	na místě nezjištěno	nedání přednosti chodci na přechodu	žena	1 x LZ	den, nezhoršená	osobní vozidlo	dobrý	správné, přiměřené	vstup chodce na signál volno
6	Vítězné náměstí	19.08.2013	8:05	srážka s chodcem	řidičem mot. vozidla	ne	nesprávné otáčení nebo couvání	muž	1 x TZ	den, nezhoršená	nákladní vozidlo	nepozornost, roztržitost	správné, přiměřené	chůze, stání na chodníku
4	Rostislavova - V Horkách - Nuselská	19.08.2013	14:45	srážka s chodcem	řidičem mot. vozidla	ne	nedání přednosti chodci na přechodu	žena	1 x LZ	den, nezhoršená	osobní vozidlo	dobrý	správné, přiměřené	přecházení po přechodu
2	Sokolská 21	19.08.2013	19:40	srážka s chodcem	řidičem mot. vozidla	na místě nezjištěno	jiný druh nesprávného způsobu jízdy	muž	1 x LZ	den, zhoršená (mlha, sněžení, déšť)	nezjištěno, řidič ujel	dobrý	správné, přiměřené	jiná situace
3	Jana Želivského 1790	20.08.2013	8:00	srážka s chodcem	řidičem mot. vozidla	ne	nedání přednosti chodci na přechodu	muž	1 x LZ	den, nezhoršená	osobní vozidlo	dobrý	správné, přiměřené	přecházení po přechodu
1	Opletalova 1597	21.08.2013	13:45	srážka s chodcem	řidičem mot. vozidla	ne	nedání přednosti chodci na přechodu	muž	1 x LZ	den, nezhoršená	osobní vozidlo	dobrý	správné, přiměřené	přecházení po přechodu
3	Táboritská v blízkosti svo.č. 301078	21.08.2013	15:05	srážka s chodcem	řidičem mot. vozidla	ne	nedání přednosti chodci na přechodu	žena	1 x LZ	den, nezhoršená	osobní vozidlo	dobrý	správné, přiměřené	přecházení po přechodu
8	Sokolovská 428/137	22.08.2013	14:35	srážka s chodcem	chodcem	ne	nezaviněná řidičem	žena	1 x LZ	den, nezhoršená	motocykl	dobrý	náhlý vstup do vozovky z chodníku, krajnice	jiná situace
10	Vršovická 82/1224	23.08.2013	8:35	srážka s chodcem	chodcem	Ano, nad 1,5 ‰	nezaviněná řidičem	muž	1 x LZ	den, nezhoršená	osobní vozidlo	fyzická indispozice	náhlý vstup do vozovky z chodníku, krajnice	přecházení mimo přechod

Praha	místo nehody	datum	čas	druh nehody	zavinění nehody	alkohol u viníka nehody	příčina nehody	chodec	zranění chodce	viditelnost	druh vozidla	stav chodce	chování chodce	situace v místě nehody
9	Ocelářská 17	23.08.2013	17:45	srážka s chodcem	chodcem	ne	nezaviněná řidičem	muž	1 x LZ	den, nezhoršená	osobní vozidlo	nepozornost, roztržitost	žádné z uvedených	přecházení mimo přechod
1	Na Příkopě 856	24.08.2013	13:25	srážka s chodcem	chodcem	ne	nezaviněná řidičem	žena	1 x LZ	den, nezhoršená	osobní vozidlo	nepozornost, roztržitost	náhlý vstup do vozovky z chodníku, krajnice	přecházení mimo přechod
8	Klapkova v blízkosti svo.č. 803781	26.08.2013	19:45	srážka s chodcem	chodcem	na místě nezjištěno	nezaviněná řidičem	muž	nezjištěno	noc s osvětlením, nezhoršená	tramvaj	nezjištěno	žádné z uvedených	přecházení před/za vozidlem v zastávce
10	Náchodská 118	27.08.2013	7:20	srážka s chodcem	chodcem	ne	nezaviněná řidičem	muž	1 x TZ	den, nezhoršená	osobní vozidlo	nepozornost, roztržitost	náraz do vozidla z boku	přecházení mimo přechod
3	Na Parukářce - Jana Želivského	27.08.2013	17:35	srážka s chodcem	řidičem nemot. vozidla	ne	jiný druh nesprávného způsobu jízdy	muž	nezjištěno	den, nezhoršená	jízdní kolo	dobry	žádné z uvedených	jiná situace
4	Na Strži 420	28.08.2013	17:20	srážka s chodcem	řidičem mot. vozidla	ne	nedání přednosti chodci na přechodu	žena	1 x LZ	den, nezhoršená	osobní vozidlo	dobry	správné, přiměřené	vstup chodce na signál volno
5	Plzeňská 222	28.08.2013	14:53	srážka s chodcem	chodcem	ne	nezaviněná řidičem	muž	1 x LZ	den, nezhoršená	tramvaj	nepozornost, roztržitost	náhlý vstup do vozovky z chodníku, krajnice	chůze, stání na chodníku
4	Chilská - Líbalova	29.08.2013	12:22	srážka s chodcem	chodcem	ne	nezaviněná řidičem	muž	bez zranění	den, nezhoršená	autobus	dobry	náhlý vstup do vozovky z chodníku, krajnice	přecházení mimo přechod
7	Bubenské nábřeží v blízkosti svo.č. 701278	29.08.2013	12:30	srážka s chodcem	řidičem mot. vozidla	na místě nezjištěno	jiný druh nesprávného způsobu jízdy	žena	1 x LZ	den, nezhoršená	nezjištěno, řidič ujel	dobry	správné, přiměřené	vstup chodce na signál volno
10	Podleská 807	29.08.2013	15:00	srážka s chodcem	řidičem mot. vozidla	ne	nedání přednosti chodci na přechodu	žena	1 x TZ	den, zhoršená (mlha, sněžení, déšť)	nákladní vozidlo	dobry	správné, přiměřené	přecházení po přechodu



Praha	místo nehody	datum	čas	druh nehody	zavinění nehody	alkohol u viníka nehody	příčina nehody	chodec	zranění chodce	viditelnost	druh vozidla	stav chodce	chování chodce	situace v místě nehody
9	Broumarská - Sklenská	30.08.2013	9:40	srážka s chodcem	řidičem mot. vozidla	ne	nedání přednosti chodci na přechodu	žena	1 x LZ	den, nezhoršená	autobus	dobrý	správné, přiměřené	vstup chodce na signál volno
6	Svatovítská - Kafkova	30.08.2013	15:30	srážka s chodcem	řidičem mot. vozidla	ne	nedání přednosti chodci na přechodu	žena	1 x TZ	den, nezhoršená	osobní vozidlo	dobrý	správné, přiměřené	přecházení po přechodu
2	Bělehradská 289/67	30.08.2013	16:05	srážka s chodcem	chodcem	ne	nezaviněná řidičem	dívka	1 x TZ	den, nezhoršená	nezjištěno, řidič ujel	nepozornost, roztržitost	žádné z uvedených	přecházení před/za vozidlem v zastávce
8	Zenklova v blízkosti svo.č. 801414	31.08.2013	18:53	srážka s chodcem	chodcem	ne	nezaviněná řidičem	žena	1 x LZ	den, nezhoršená	tramvaj	dobrý	náhlý vstup do vozovky z chodníku, krajnice	přecházení mimo přechod
4	U Kunratického lesa v blízkosti svo.č. 590877	01.09.2013	15:20	srážka s chodcem	řidičem mot. vozidla	ne	nedání přednosti chodci na přechodu	chlapec	1 x LZ	den, nezhoršená	osobní vozidlo	nepozornost, roztržitost	náhlý vstup do vozovky z chodníku, krajnice	vstup chodce na signál volno
5	Archeologická 2636	02.09.2013	11:00	srážka s chodcem	řidičem mot. vozidla	na místě nezjištěno	nevěnování se řízení vozidla	žena	bez zranění	den, nezhoršená	nezjištěno, řidič ujel	dobrý	správné, přiměřené	chůze po nesprávné straně
3	Vinohradská v blízkosti svo.č. 301607	02.09.2013	15:17	srážka s chodcem	chodcem	na místě nezjištěno	nezaviněná řidičem	žena	1 x TZ	den, nezhoršená	tramvaj	nepozornost, roztržitost	náhlý vstup do vozovky z nást. ostrůvku	přecházení mimo přechod
4	Stavbařů 287	02.09.2013	15:15	srážka s chodcem	řidičem mot. vozidla	ne	nesprávné otáčení nebo couvání	žena, chlapec	2 x LZ	den, nezhoršená	osobní vozidlo	nezjištěno	žádné z uvedených	jiná situace
8	Pernerova v blízkosti svo.č. 800512	03.09.2013	16:40	srážka s chodcem	řidičem mot. vozidla	ne	nesprávné otáčení nebo couvání	žena	1 x LZ	den, nezhoršená	osobní vozidlo	dobrý	žádné z uvedených	jiná situace
6	Studentská 1903	04.09.2013	14:50	srážka s chodcem	řidičem mot. vozidla	ne	nevěnování se řízení vozidla	muž	1 x LZ	den, nezhoršená	osobní vozidlo	dobrý	správné, přiměřené	jiná situace

Praha	místo nehody	datum	čas	druh nehody	zavinění nehody	alkohol u viníka nehody	příčina nehody	chodec	zranění chodce	viditelnost	druh vozidla	stav chodce	chování chodce	situace v místě nehody
5	Bucharova u zastávky MHD Nušlova	04.09.2013	15:50	srážka s chodcem	chodcem	ne	nezaviněná řidičem	muž	bez zranění	den, nezhoršená	jízdní kolo	nepozornost, roztržitost	špatný odhad vzdálenosti, rychlosti vozidla	přecházení mimo přechod
10	Průběžná 1825/61	03.09.2013	14:00	srážka s chodcem	řidičem mot. vozidla	na místě nezjištěno	nesprávné otáčení nebo couvání	žena	1 x LZ	den, nezhoršená	nezjištěno, řidič ujel	dobrý	správné, přiměřené	chůze, stání na chodníku
5	Lidická 30	05.09.2013	7:30	srážka s chodcem	chodcem	ne	nezaviněná řidičem	žena	1 x LZ	den, nezhoršená	jízdní kolo	dobrý	náhlý vstup do vozovky z chodníku, krajnice	přecházení mimo přechod
7	Povltavská v blízkosti svo.č. 703099	05.09.2013	10:05	srážka s chodcem	chodcem	ne	nezaviněná řidičem	žena	1 x LZ	den, nezhoršená	nákladní vozidlo	nepozornost, roztržitost	náhlý vstup do vozovky z nást. ostrůvku	přecházení mimo přechod
6	Ankarská v blízkosti svo.č. 602177	05.09.2013	11:15	srážka s chodcem	řidičem mot. vozidla	ne	nedání přednosti chodci na přechodu	žena, chlapec	2 x LZ	den, nezhoršená	osobní vozidlo	nezjištěno	žádné z uvedených	jiná situace
5	Nárožní v blízkosti svo.č. 508243	05.09.2013	15:30	srážka s chodcem	chodcem	Ano, nad 1,5 ‰	nezaviněná řidičem	muž	1 x TZ	den, nezhoršená	osobní vozidlo	pod vlivem alkoholu nad 1 ‰	zmatené, zbrklé jednání	přecházení mimo přechod
2	Ječná v blízkosti svo.č. 201066	05.09.2013	19:55	srážka s chodcem	chodcem	na místě nezjištěno	nezaviněná řidičem	muž	1 x LZ	noc s osvětlením, nezhoršená	tramvaj	nezjištěno	žádné z uvedených	jiná situace
9	Vysočanská 556	05.09.2013	21:30	srážka s chodcem	řidičem mot. vozidla	na místě nezjištěno	nevěnování se řízení vozidla	žena	1 x TZ	noc, bez osvětlení, nezhoršená	osobní vozidlo	dobrý	správné, přiměřené	jiná situace
4	Vrbova 1427	05.09.2013	16:45	jiný druh nehody	chodcem	na místě nezjištěno	nezaviněná řidičem	nezjištěno	nezjištěno	den, nezhoršená	autobus	nezjištěno	žádné z uvedených	jiná situace
6	Patočkova - Radimova - Pod Drinopolem	06.09.2013	7:46	srážka s chodcem	řidičem mot. vozidla	ne	nedání přednosti chodci na přechodu	žena	1 x LZ	den, nezhoršená	osobní vozidlo	dobrý	správné, přiměřené	vstup chodce na signál volno

Praha	místo nehody	datum	čas	druh nehody	zavinění nehody	alkohol u viníka nehody	příčina nehody	chodec	zranění chodce	viditelnost	druh vozidla	stav chodce	chování chodce	situace v místě nehody
4	Podolská 96	06.09.2013	13:45	srážka s chodcem	chodcem	ne	nezaviněná řidičem	žena	1 x LZ	den, nezhoršená	nezjištěno, řidič ujel	nepozornost, roztržitost	náhlý vstup do vozovky z chodníku, krajnice	jiná situace
9	Spojovací - Novovysočanská	06.09.2013	14:13	srážka s chodcem	řidičem mot. vozidla	ne	nedání přednosti chodci na přechodu	žena	1 x TZ	den, nezhoršená	motocykl	dobrý	správné, přiměřené	vstup chodce na signál volno
3	Husitská - Jeronýmova	06.09.2013	15:05	srážka s chodcem	chodcem	ne	nezaviněná řidičem	muž	1 x LZ	den, nezhoršená	nákladní vozidlo	dobrý	náraz do vozidla z boku	chůze po nesprávné straně
3	Jana Želivského - Biskupcova	06.09.2013	17:25	srážka s chodcem	řidičem mot. vozidla	ne	nedání přednosti chodci na přechodu	chlapec	1 x LZ	den, nezhoršená	osobní vozidlo	dobrý	správné, přiměřené	přecházení po přechodu
10	Litevská - Vladivostocká	07.09.2013	12:30	srážka s chodcem	řidičem mot. vozidla	ne	nedání přednosti chodci na přechodu	muž	1 x LZ	den, nezhoršená	osobní vozidlo	dobrý	správné, přiměřené	přecházení po přechodu
6	Bělohorská v blízkosti svo.č. 601424	09.09.2013	9:21	srážka s chodcem	chodcem	na místě nezjištěno	nezaviněná řidičem	žena	1 x U	den, nezhoršená	tramvaj	nepozornost, roztržitost	náhlý vstup do vozovky z nást. ostrůvku	jiná situace
9	Českomoravská v blízkosti svo.č. 920978	09.09.2013	18:03	srážka s chodcem	řidičem mot. vozidla	na místě nezjištěno	nedání přednosti chodci na přechodu	dívka	1 x LZ	den, nezhoršená	nezjištěno, řidič ujel	dobrý	správné, přiměřené	přecházení po přechodu
8	Prosecká v blízkosti svo.č. 803256	10.09.2013	16:30	srážka s chodcem	chodcem	na místě nezjištěno	nezaviněná řidičem	chlapec	1 x LZ	den, zhoršená (mlha, sněžení, déšť)	osobní vozidlo	nepozornost, roztržitost	špatný odhad vzdálenosti, rychlosti vozidla	vstup chodce na signál stůj
7	Jateční 25, areál fy. Alza	10.09.2013	18:10	srážka s chodcem	řidičem mot. vozidla	ne	nesprávné otáčení nebo couvání	žena	1 x TZ	noc, s osvětelním, zhoršená (mlha, sněžení, déšť)	osobní vozidlo	dobrý	správné, přiměřené	jiná situace
2	Bělehradská 479	10.09.2013	13:00	srážka s chodcem	chodcem	na místě nezjištěno	nezaviněná řidičem	žena	1 x LZ	den, nezhoršená	nezjištěno, řidič ujel	dobrý	náhlý vstup do vozovky z chodníku, krajnice	přecházení mimo přechod

Praha	místo nehody	datum	čas	druh nehody	zavinění nehody	alkohol u viníka nehody	příčina nehody	chodec	zranění chodce	viditelnost	druh vozidla	stav chodce	chování chodce	situace v místě nehody
2	Na Slupi 433	11.09.2013	1:15	srážka se zaparkovaným vozidlem	řidičem mot. vozidla	Ano, nad 1,5 ‰	nezvládnutí řízení vozidla	muž	1 x LZ	noc s osvětlením, nezhoršená	osobní vozidlo	dobrý	žádné z uvedených	jiná situace
6	Karlovarská u zastávky MHD Bílá hora	11.09.2013	15:43	srážka s chodcem	řidičem mot. vozidla	ne	nevěnování se řízení vozidla	žena	1 x LZ	den, nezhoršená	tramvaj	nepozornost, roztržitost	špatný odhad vzdálenosti, rychlosti vozidla	vstup chodce na signál volno
5	K Lochkovu 5	12.09.2013	8:25	srážka s chodcem	řidičem mot. vozidla	ne	nevěnování se řízení vozidla	muž	1 x LZ	den, nezhoršená	osobní vozidlo	dobrý	správné, přiměřené	přecházení mimo přechod
10	Francouzská u zastávky MHD Krymská	12.09.2013	10:50	srážka s chodcem	řidičem mot. vozidla	ne	nevěnování se řízení vozidla	muž	1 x TZ	den, nezhoršená	nákladní vozidlo	dobrý	správné, přiměřené	jiná situace
10	Kodaňská - 28. pluku	11.09.2013	16:45	srážka s chodcem	řidičem mot. vozidla	ne	nedání přednosti chodci na přechodu	muž	1 x LZ	den, nezhoršená	osobní vozidlo	dobrý	správné, přiměřené	přecházení po přechodu
8	Wilsonova - Ke Štvanici	12.09.2013	18:15	srážka s chodcem	chodcem	Ano, nad 1,5 ‰	nezaviněná řidičem	muž	1 x LZ	den, zhoršená (mlha, sněžení, déšť)	osobní vozidlo	pod vlivem alkoholu nad 1 ‰	náhlý vstup do vozovky z chodníku, krajnice	přecházení mimo přechod
6	Jugoslávských partyzánů - Šolínova	12.09.2013	15:30	srážka s chodcem	řidičem mot. vozidla	na místě nezjištěno	nedání přednosti chodci na přechodu	muž	1 x LZ	den, nezhoršená	osobní vozidlo	dobrý	správné, přiměřené	vstup chodce na signál volno
4	U Modré školy - Opatovská	13.09.2013	7:28	srážka s chodcem	řidičem mot. vozidla	ne	nedání přednosti chodci na přechodu	muž	1 x LZ	den, nezhoršená	autobus	dobrý	správné, přiměřené	přecházení po přechodu
10	Dřevčická v blízkosti svo.č. 005898	13.09.2013	14:40	srážka s chodcem	řidičem mot. vozidla	ne	nedání přednosti chodci na přechodu	muž	1 x TZ	den, nezhoršená	osobní vozidlo	dobrý	správné, přiměřené	přecházení po přechodu
4	Pod Stárkou 144/15	14.09.2013	11:20	srážka s chodcem	chodcem	na místě nezjištěno	nezaviněná řidičem	chlapec	1 x LZ	den, nezhoršená	osobní vozidlo	nepozornost, roztržitost	náraz do vozidla z boku	přecházení mimo přechod

Praha	místo nehody	datum	čas	druh nehody	zavinění nehody	alkohol u viníka nehody	příčina nehody	chodec	zranění chodce	viditelnost	druh vozidla	stav chodce	chování chodce	situace v místě nehody
9	Trabantská - K Cihelně - Vínofská	14.09.2013	17:50	srážka s chodcem	řidičem mot. vozidla	ne	nedání přednosti chodci na přechodu	muž	1 x LZ	den, nezhoršená	osobní vozidlo	dobrý	správné, přiměřené	přecházení po přechodu
6	Bělohorská v blízkosti svo.č. 601440	14.09.2013	17:12	srážka s chodcem	chodcem	ne	nezaviněná řidičem	žena	1 x LZ	den, nezhoršená	osobní vozidlo	nepozornost, roztržitost	náhlý vstup do vozovky z chodníku, krajnice	přecházení mimo přechod
6	Bělohorská 516	16.09.2013	20:45	srážka s chodcem	chodcem	na místě nezjištěno	nezaviněná řidičem	žena	1 x TZ	noc, s osvětelním, zhoršená (mlha, sněžení, déšť)	osobní vozidlo	nepozornost, roztržitost	náhlý vstup do vozovky z chodníku, krajnice	přecházení mimo přechod
1	Václavské náměstí - Krakovská	17.09.2013	13:08	srážka s chodcem	řidičem mot. vozidla	ne	nedání přednosti chodci na přechodu	žena	1 x LZ	den, nezhoršená	osobní vozidlo	pod vlivem alkoholu do 1 ‰	správné, přiměřené	přecházení po přechodu
10	Jižní Spojka - V Korytech	17.09.2013	16:20	srážka s chodcem	chodcem	na místě nezjištěno	nezaviněná řidičem	chlapec	1 x LZ	den, nezhoršená	nákladní vozidlo	nepozornost, roztržitost	náraz do vozidla z boku	vstup chodce na signál stůj
10	U Starého nádraží v blízkosti svo.č. 015607	17.09.2013	16:50	srážka s chodcem	chodcem	ne	nezaviněná řidičem	chlapec	1 x LZ	den, nezhoršená	osobní vozidlo	nepozornost, roztržitost	náhlý vstup do vozovky z chodníku, krajnice	přecházení mimo přechod
10	Černokostelecká - Dětská	18.09.2013	9:15	srážka s chodcem	řidičem mot. vozidla	ne	nedání přednosti chodci na přechodu	žena	bez zranění	den, zhoršená (mlha, sněžení, déšť)	osobní vozidlo	dobrý	správné, přiměřené	přecházení po přechodu
5	Štefánikova 43	18.09.2013	13:35	srážka s chodcem	řidičem mot. vozidla	ne	nedání přednosti chodci na přechodu	žena, chlapec	1 x LZ	den, zhoršená (mlha, sněžení, déšť)	osobní vozidlo	nezjištěno	žádné z uvedených	jiná situace
9	U Mladých Běchovic, 120m za křižovatkou s ulicí Česobrodská	18.09.2013	10:45	srážka s chodcem	chodcem	ne	nezaviněná řidičem	muž	1 x LZ	den, zhoršená (mlha, sněžení, déšť)	osobní vozidlo	dobrý	správné, přiměřené	přecházení mimo přechod
3	Jana Želivského - Jeseniova	18.09.2013	19:58	srážka s chodcem	chodcem	na místě nezjištěno	nezaviněná řidičem	žena	1 x TZ	noc, s osvětelním, zhoršená (mlha, sněžení, déšť)	osobní vozidlo	nezjištěno	náhlý vstup do vozovky z chodníku, krajnice	vstup chodce na signál stůj

Praha	místo nehody	datum	čas	druh nehody	zavinění nehody	alkohol u viníka nehody	příčina nehody	chodec	zranění chodce	viditelnost	druh vozidla	stav chodce	chování chodce	situace v místě nehody
5	Nádražní - Ostrovského	19.09.2013	6:45	srážka s chodcem	chodcem	ne	nezaviněná řidičem	muž	1 x LZ	den, zhoršená (svítání, soumrak)	nezjištěno, řidič ujel	dobrý	správné, přiměřené	jiná situace
10	Kodaňská 572/31	19.09.2013	8:30	srážka s chodcem	řidičem mot. vozidla	ne	nedání přednosti chodci na přechodu	muž	1 x LZ	den, nezhoršená	osobní vozidlo	dobrý	správné, přiměřené	přecházení po přechodu
2	U Nemocnice 2 v areálu VFN Praha	19.09.2013	10:00	srážka s chodcem	řidičem mot. vozidla	ne	nesprávné otáčení nebo couvání	muž	1 x TZ	den, nezhoršená	nákladní vozidlo	dobrý	správné, přiměřené	jiná situace
3	Jana Želivského - U Nákladového nádraží	20.09.2013	23:00	srážka s chodcem	chodcem	na místě nezjištěno	nezaviněná řidičem	žena	1 x TZ	noc s osvětlením, nezhoršená	osobní vozidlo	nepozornost, roztržitost	náhlá změna směru chůze	vstup chodce na signál stůj
1	Pod Bruskou v blízkosti svo.č. 100044	24.09.2013	9:16	srážka s chodcem	řidičem mot. vozidla	ne	nedání přednosti chodci na přechodu	chlapec	1 x LZ	den, nezhoršená	osobní vozidlo	dobrý	správné, přiměřené	přecházení po přechodu
1	náměstí Republiky 3	25.09.2013	9:20	srážka s chodcem	řidičem mot. vozidla	Ano, od 0,8 ‰ do 1,0 ‰	nesprávné otáčení nebo couvání	žena	1 x LZ	den, nezhoršená	osobní vozidlo	dobrý	správné, přiměřené	jiná situace
1	Vítězná - most Legií	18.09.2013	20:00	srážka s chodcem	řidičem mot. vozidla	na místě nezjištěno	jiný druh nesprávného způsobu jízdy	muž	bez zranění	den, zhoršená (mlha, sněžení, déšť)	nezjištěno, řidič ujel	dobrý	žádné z uvedených	přecházení po přechodu
5	Plzeňská u zastávky MHD Anděl	27.09.2013	11:00	srážka s chodcem	chodcem	ne	nezaviněná řidičem	žena	1 x LZ	den, nezhoršená	osobní vozidlo	nepozornost, roztržitost	náhlý vstup do vozovky z chodníku, krajnice	přecházení před/za vozidlem v zastávce
10	Starodubečská před OD Tesco	27.09.2013	15:35	srážka s chodcem	řidičem mot. vozidla	ne	nesprávné otáčení nebo couvání	žena	1 x LZ	den, nezhoršená	osobní vozidlo	dobrý	správné, přiměřené	jiná situace
7	Plynární - Argentinská	28.09.2013	9:20	srážka s chodcem	řidičem mot. vozidla	na místě nezjištěno	nedání přednosti chodci na přechodu	žena	1 x LZ	den, nezhoršená	osobní vozidlo	dobrý	správné, přiměřené	vstup chodce na signál volno

Praha	místo nehody	datum	čas	druh nehody	zavinění nehody	alkohol u viníka nehody	příčina nehody	chodec	zranění chodce	viditelnost	druh vozidla	stav chodce	chování chodce	situace v místě nehody
6	Za Strahovem - Šlikova	29.09.2013	18:00	srážka s chodcem	řidičem mot. vozidla	ne	jízda po nesprávné straně	žena	1 x LZ	den, nezhoršená	osobní vozidlo	dobrý	správné, přiměřené	přecházení mimo přechod
4	V Horkách v blízkosti svo.č. 410287	29.09.2013	18:30	srážka se zaparkovaným vozidlem	řidičem mot. vozidla	ne	nevěnování se řízení vozidla	muž	1 x LZ	den, nezhoršená	osobní vozidlo	dobrý	žádné z uvedených	jiná situace
8	Křížkova 6	30.09.2013	8:55	srážka s chodcem	chodcem	na místě nezjištěno	nezaviněná řidičem	žena	1 x TZ	den, nezhoršená	motocykl	nepozornost, roztržitost	náhlý vstup do vozovky z chodníku, krajnice	jiná situace
10	Švehlova v blízkosti svo.č. 007600	30.09.2013	18:10	srážka s chodcem	chodcem	ne	nezaviněná řidičem	žena	1 x LZ	den, nezhoršená	tramvaj	nepozornost, roztržitost	náhlý vstup do vozovky z chodníku, krajnice	přecházení po přechodu
4	Michelská 449	01.10.2013	9:34	srážka s chodcem	řidičem mot. vozidla	ne	nedání přednosti chodci na přechodu	žena	1 x LZ	den, nezhoršená	osobní vozidlo	dobrý	správné, přiměřené	přecházení po přechodu
10	28. pluku u zastávky MHD Kodaňská	01.10.2013	12:45	srážka s chodcem	řidičem mot. vozidla	ne	nevěnování se řízení vozidla	muž	1 x LZ	den, nezhoršená	autobus	dobrý	správné, přiměřené	chůze, stání na chodníku
10	Vršovická u zastávky MHD Slavia	01.10.2013	16:58	srážka s chodcem	chodcem	ne	nezaviněná řidičem	žena	1 x TZ	den, nezhoršená	tramvaj	dobrý	špatný odhad vzálenosti, rychlosti vozidla	přecházení před/za vozidlem v zastávce
4	Petýrkova 1995	01.10.2013	17:40	srážka s chodcem	chodcem	na místě nezjištěno	nezaviněná řidičem	dívka	1 x LZ	den, nezhoršená	osobní vozidlo	nepozornost, roztržitost	náhlý vstup do vozovky z chodníku, krajnice	přecházení mimo přechod
2	Trojanova - Gorazdova	01.10.2013	19:35	srážka s chodcem	řidičem mot. vozidla	na místě nezjištěno	nedání přednosti chodci na přechodu	žena	1 x LZ	noc s osvětlením, nezhoršená	nezjištěno, řidič ujel	dobrý	správné, přiměřené	přecházení po přechodu
1	Vodičkova 695	03.10.2013	16:04	srážka s chodcem	chodcem	ne	nezaviněná řidičem	chlapec	1 x LZ	den, nezhoršená	tramvaj	dobrý	správné, přiměřené	jiná situace

Praha	místo nehody	datum	čas	druh nehody	zavinění nehody	alkohol u viníka nehody	příčina nehody	chodec	zranění chodce	viditelnost	druh vozidla	stav chodce	chování chodce	situace v místě nehody
4	Legerova - I. P. Pavlova	03.10.2013	17:49	srážka s chodcem	chodcem	Ano, od 0,24 ‰ do 0,5 ‰	nezaviněná řidičem	žena	1 x TZ	den, nezhoršená	osobní vozidlo	pod vlivem alkoholu do 1 ‰	náhlý vstup do vozovky z chodníku, krajnice	vstup chodce na signál stůj
9	Vysočanská - Lovosická - Teplická	04.10.2013	6:59	srážka s chodcem	řidičem mot. vozidla	ne	nedání přednosti chodci na přechodu	žena	1 x LZ	den, nezhoršená	osobní vozidlo	dobrý	správné, přiměřené	přecházení po přechodu
4	Jeremenkova v blízkosti zastávky MHD Pod Pekařkou	04.10.2013	13:05	srážka s chodcem	chodcem	na místě nezjištěno	nezaviněná řidičem	chlapec	1 x LZ	den, nezhoršená	autobus	dobrý	špatný odhad vzdálenosti, rychlosti vozidla	chůze, stání na chodníku
4	Hviezdoslavova u zastávky MHD Bachova	04.10.2013	17:00	srážka s chodcem	řidičem mot. vozidla	ne	nedání přednosti chodci na přechodu	žena	1 x LZ	den, nezhoršená	osobní vozidlo	dobrý	správné, přiměřené	přecházení po přechodu
1	Křížovnická v blízkosti svo.č. 101757	06.10.2013	5:30	srážka s chodcem	chodcem	Ano, od 1,0 ‰ do 1,5 ‰	nezaviněná řidičem	muž	1 x LZ	noc s osvětlením, nezhoršená	osobní vozidlo	pod vlivem alkoholu nad 1 ‰	náhlá změna směru chůze	jiná situace
10	Benešovská 32	07.10.2013	15:50	srážka s chodcem	chodcem	na místě nezjištěno	nezaviněná řidičem	dívka	1 x LZ	den, nezhoršená	osobní vozidlo	nepozornost, roztržitost	náhlý vstup do vozovky z chodníku, krajnice	přecházení před/za parkujícím vozidlem
3	Husitská 705	08.10.2013	11:02	srážka s chodcem	chodcem	ne	nezaviněná řidičem	muž	1 x LZ	den, nezhoršená	osobní vozidlo	nepozornost, roztržitost	náhlý vstup do vozovky z chodníku, krajnice	přecházení mimo přechod
9	Litoměřická 839	08.10.2013	13:53	srážka s chodcem	chodcem	na místě nezjištěno	nezaviněná řidičem	chlapec	1 x LZ	den, nezhoršená	autobus	nepozornost, roztržitost	náraz do vozidla z boku	přecházení po přechodu
10	Kavkazská - Altajská	08.10.2013	16:30	srážka s chodcem	chodcem	ne	nezaviněná řidičem	muž	bez zranění	den, nezhoršená	osobní vozidlo	nepozornost, roztržitost	náhlý vstup do vozovky z chodníku, krajnice	přecházení před/za vozidlem v zastávce
4	Hodonínská v blízkosti svo.č. 414843	09.10.2013	14:00	srážka s chodcem	řidičem mot. vozidla	na místě nezjištěno	nevěnování se řízení vozidla	dívka	bez zranění	den, nezhoršená	nezjištěno, řidič ujel	dobrý	správné, přiměřené	vstup chodce na signál volno



Praha	místo nehody	datum	čas	druh nehody	zavinění nehody	alkohol u viníka nehody	příčina nehody	chodec	zranění chodce	viditelnost	druh vozidla	stav chodce	chování chodce	situace v místě nehody
4	U Modré školy v zastávce MHD U Modré školy	09.10.2013	17:30	srážka s chodcem	řidičem mot. vozidla	na místě nezjištěno	nepřízpusobením rychlosti hustotě provozu	žena	1 x LZ	den, nezhoršená	osobní vozidlo	dobrý	správné, přiměřené	přecházení mimo přechod
1	Karmelitská 30	10.10.2013	12:33	jiný druh nehody	chodcem	na místě nezjištěno	nezaviněná řidičem	muž	nezjištěno	den, nezhoršená	tramvaj	nezjištěno	žádné z uvedených	jiná situace
6	Rooseveltova - Chittussiho	10.10.2013	17:10	srážka s jedoucím vozidlem	řidičem mot. vozidla	ne	nedání přednosti při otáčení, couvání	chlapec	1 x LZ	noc, bez osvětlení, nezhoršená	osobní vozidlo	nezjištěno	žádné z uvedených	jiná situace
3	Jičínská - Slezská	10.10.2013	19:45	srážka s chodcem	řidičem mot. vozidla	ne	nedání přednosti chodci na přechodu	žena	1 x LZ	noc, s osvětlením, zhoršená (mlha, sněžení, déšť)	osobní vozidlo	dobrý	správné, přiměřené	přecházení po přechodu
1	Dlouhá - Revoluční	10.10.2013	20:45	srážka s chodcem	řidičem mot. vozidla	ne	nedání přednosti chodci na přechodu	žena	1 x LZ	noc, s osvětlením, zhoršená (mlha, sněžení, déšť)	osobní vozidlo	pod vlivem alkoholu do 1 ‰	správné, přiměřené	vstup chodce na signál volno
4	U Plynárny v blízkosti svo.č. 413688	10.10.2013	18:45	srážka s chodcem	chodcem	na místě nezjištěno	nezaviněná řidičem	muž	1 x TZ	noc, s osvětlením, zhoršená (mlha, sněžení, déšť)	osobní vozidlo	nepozornost, rozržitost	špatný odhad vzálenosti, rychlosti vozidla	přecházení mimo přechod
5	Jeremiášova - Sárská	10.10.2013	20:00	srážka s chodcem	řidičem mot. vozidla	ne	nedání přednosti chodci na přechodu	muž	1 x LZ	noc, s osvětlením, zhoršená (mlha, sněžení, déšť)	osobní vozidlo	dobrý	správné, přiměřené	vstup chodce na signál volno
4	Jivenská 1295/2	11.10.2013	9:25	srážka s chodcem	řidičem mot. vozidla	ne	nedání přednosti chodci na přechodu	žena	1 x LZ	den, nezhoršená	nákladní vozidlo	dobrý	žádné z uvedených	přecházení po přechodu
4	Na Pankráci - náměstí Hrdinů	26.09.2013	6:30	srážka s chodcem	řidičem mot. vozidla	na místě nezjištěno	nedání přednosti chodci na přechodu	muž	1 x LZ	den, nezhoršená	osobní vozidlo	dobrý	správné, přiměřené	vstup chodce na signál volno
9	Českobrodská - Mladých Běhovic	11.10.2013	10:30	srážka s chodcem	řidičem mot. vozidla	ne	nedání přednosti chodci na přechodu	žena	1 x LZ	den, nezhoršená	osobní vozidlo	dobrý	správné, přiměřené	přecházení po přechodu

Praha	místo nehody	datum	čas	druh nehody	zavinění nehody	alkohol u viníka nehody	příčina nehody	chodec	zranění chodce	viditelnost	druh vozidla	stav chodce	chování chodce	situace v místě nehody
9	Kostecká v blízkosti svo.č. 919219	13.10.2013	17:30	srážka s chodcem	řidičem mot. vozidla	ne	nedání přednosti chodci na přechodu	muž	1 x TZ	den, nezhoršená	osobní vozidlo	dobrý	správné, přiměřené	přecházení po přechodu
4	Podolské nábřeží u zastávky MHD Dvorce	14.10.2013	13:29	srážka s chodcem	chodcem	ne	nezaviněná řidičem	muž	1 x LZ	den, nezhoršená	tramvaj	nepozornost, roztržitost	náhlý vstup do vozovky z nást. ostrůvku	vstup chodce na signál stůj
3	Koněvova před křižovatkou s ulicí Hájkova	14.10.2013	15:43	srážka s chodcem	chodcem	Ano, nad 1,5 ‰	nezaviněná řidičem	muž	1 x LZ	den, nezhoršená	osobní vozidlo	pod vlivem alkoholu nad 1 ‰	náhlý vstup do vozovky z chodníku, krajnice	přecházení před/za parkujícím vozidlem
4	Nuselská - Na Kolejním statku	15.10.2013	12:35	srážka s chodcem	řidičem mot. vozidla	ne	nesprávné otáčení nebo couvání	dívka	1 x U	den, nezhoršená	nákladní vozidlo	nezjištěno	žádné z uvedených	jiná situace
7	Milady Horákové - Kamenická	15.10.2013	13:50	srážka s chodcem	řidičem mot. vozidla	ne	nesprávné otáčení nebo couvání	žena	1 x LZ	den, nezhoršená	nákladní vozidlo	dobrý	správné, přiměřené	vstup chodce na signál volno
9	Kostecká v blízkosti svo.č. 919220	16.10.2013	6:45	srážka s chodcem	řidičem mot. vozidla	ne	nedání přednosti chodci na přechodu	muž	1 x LZ	den, nezhoršená	osobní vozidlo	dobrý	žádné z uvedených	přecházení po přechodu
1	Ve Smečkách 19	09.10.2013	0:03	srážka s chodcem	chodcem	pod vlivem alkoholu a drog	nezaviněná řidičem	muž	1 x LZ	noc s osvětlením, nezhoršená	osobní vozidlo	pod vlivem léků, narkotik	náhlý vstup do vozovky z chodníku, krajnice	jiná situace
10	U Starého nádraží v blízkosti svo.č. 015607	16.10.2013	9:45	srážka s chodcem	řidičem mot. vozidla	ne	nesprávné vyhýbání	muž	1 x LZ	den, nezhoršená	autobus	dobrý	správné, přiměřené	chůze, stání na chodníku
10	Černokostecká 58	16.10.2013	14:36	srážka s tramvají	chodcem	ne	nezaviněná řidičem	žena	1 x LZ	den, nezhoršená	tramvaj	nepozornost, roztržitost	náhlý vstup do vozovky z chodníku, krajnice	přecházení po přechodu
5	Nárožní u zastávky MHD Bucharova	16.10.2013	16:50	srážka s chodcem	řidičem mot. vozidla	ne	nedání přednosti chodci na přechodu	chlapec	1 x LZ	den, nezhoršená	osobní vozidlo	nepozornost, roztržitost	žádné z uvedených	přecházení po přechodu

Praha	místo nehody	datum	čas	druh nehody	zavinění nehody	alkohol u viníka nehody	příčina nehody	chodec	zranění chodce	viditelnost	druh vozidla	stav chodce	chování chodce	situace v místě nehody
5	Lesnická 1154/6	16.10.2013	17:30	srážka s chodcem	chodcem	na místě nezjištěno	nezaviněná řidičem	chlapec	1 x LZ	den, zhoršená (svítání, soumrak)	osobní vozidlo	nepozornost, roztržitost	náhlý vstup do vozovky z chodníku, krajnice	přecházení mimo přechod
6	Plzeňská v blízkosti svo.č. 615699	17.10.2013	8:40	srážka s chodcem	chodcem	ne	nezaviněná řidičem	žena	1 x LZ	den, nezhoršená	tramvaj	dobrý	náhlý vstup do vozovky z chodníku, krajnice	přecházení po přechodu
4	Antala Staška 1667	17.10.2013	16:10	srážka s chodcem	řidičem mot. vozidla	ne	nesprávné otáčení nebo couvání	muž	1 x LZ	den, nezhoršená	osobní vozidlo	fyzická indispozice	žádné z uvedených	přecházení před/za parkujícími vozidlem
4	Lešanská v blízkosti svo.č. 415606	16.10.2013	11:30	srážka s chodcem	řidičem mot. vozidla	na místě nezjištěno	nedání přednosti chodci na přechodu	žena	1 x LZ	den, nezhoršená	nezjištěno, řidič ujel	dobrý	správné, přiměřené	přecházení po přechodu
5	Radlická u zastávky MHD Braunerova	18.10.2013	10:00	srážka s chodcem	řidičem mot. vozidla	ne	nedání přednosti chodci na přechodu	žena	1 x LZ	den, nezhoršená	nákladní vozidlo	dobrý	správné, přiměřené	přecházení po přechodu
7	Komunardů - Dělnická	18.10.2013	13:00	srážka s chodcem	řidičem mot. vozidla	ne	nedání přednosti chodci na přechodu	žena	1 x LZ	den, nezhoršená	osobní vozidlo	dobrý	správné, přiměřené	vstup chodce na signál volno
1	Křížovnická v blízkosti svo.č. 101759	19.10.2013	2:50	srážka s chodcem	chodcem	Ano, nad 1,5 ‰	nezaviněná řidičem	muž	1 x LZ	noc s osvětlením, nezhoršená	osobní vozidlo	pod vlivem alkoholu nad 1 ‰	náhlý vstup do vozovky z nást. ostrůvku	přecházení mimo přechod
6	Na Petřinách u zastávky MHD Vojenská nemocnice	19.10.2013	18:55	srážka s chodcem	chodcem	na místě nezjištěno	nezaviněná řidičem	žena	1 x TZ	noc s osvětlením, nezhoršená	nezjištěno, řidič ujel	nepozornost, roztržitost	náhlý vstup do vozovky z chodníku, krajnice	přecházení mimo přechod
2	Sokolská 1662	19.10.2013	22:45	srážka s chodcem	chodcem	ne	nezaviněná řidičem	muž	1 x LZ	noc s osvětlením, nezhoršená	osobní vozidlo	dobrý	správné, přiměřené	vstup chodce na signál stůj
1	Wilsonova v blízkosti svo.č. 102598	20.10.2013	16:40	srážka s chodcem	chodcem	ne	nezaviněná řidičem	žena	1 x LZ	den, nezhoršená	osobní vozidlo	nepozornost, roztržitost	náhlý vstup do vozovky z chodníku, krajnice	přecházení mimo přechod

Praha	místo nehody	datum	čas	druh nehody	zavinění nehody	alkohol u viníka nehody	příčina nehody	chodec	zranění chodce	viditelnost	druh vozidla	stav chodce	chování chodce	situace v místě nehody
4	Libušská 137	20.10.2013	17:10	srážka s chodcem	řidičem mot. vozidla	na místě nezjištěno	nevěnování se řízení vozidla	muž	1 x LZ	den, nezhoršená	nezjištěno, řidič ujel	pod vlivem alkoholu nad 1 ‰	špatný odhad vzdálenosti, rychlosti vozidla	přecházení před/za vozidlem v zastávce
10	Kutnohorská - Dolnoměcholupská	20.10.2013	18:35	srážka s chodcem	řidičem mot. vozidla	ne	nedání přednosti chodci na přechodu	chlapec	1 x LZ	noc, s osvětlením, zhoršená (mlha, sněžení, déšť)	osobní vozidlo	dobry	správné, přiměřené	vstup chodce na signál volno
10	Švehlova 1813	20.10.2013	18:50	srážka s chodcem	řidičem mot. vozidla	ne	nevěnování se řízení vozidla	žena	1 x LZ	noc, s osvětlením, zhoršená (mlha, sněžení, déšť)	autobus	pod vlivem alkoholu nad 1 ‰	zmatené, zbrklé jednání	přecházení mimo přechod
10	Švehlova u zastávky MHD Zahradní město	21.10.2013	7:18	srážka s chodcem	chodcem	ne	nezaviněná řidičem	žena	1 x LZ	den, nezhoršená	tramvaj	nepozornost, roztržitost	náhlý vstup do vozovky z nást. ostrůvku	vstup do vozovky v blízkosti přechodu (do 20m)
3	U Vodárny 1226/6	22.10.2013	17:25	srážka s chodcem	chodcem	na místě nezjištěno	nezaviněná řidičem	chlapec	1 x LZ	den, nezhoršená	osobní vozidlo	nepozornost, roztržitost	náhlý vstup do vozovky z chodníku, krajnice	přecházení mimo přechod
5	Ostrovského - Stoupežnického	22.10.2013	16:45	srážka s chodcem	řidičem mot. vozidla	na místě nezjištěno	nedání přednosti chodci na přechodu	chlapec	1 x LZ	den, nezhoršená	nezjištěno, řidič ujel	dobry	správné, přiměřené	vstup chodce na signál stůj
5	Plzeňská v blízkosti svo.č. 615705	22.10.2013	18:20	srážka s chodcem	řidičem mot. vozidla	ne	nedání přednosti chodci na přechodu	žena	1 x TZ	noc, bez osvětlení, nezhoršená	osobní vozidlo	dobry	správné, přiměřené	přecházení po přechodu
8	náměstí Bohumila Hrabala, obřatiště BUS Palmovka	24.10.2013	8:02	srážka s chodcem	chodcem	ne	nezaviněná řidičem	žena	1 x LZ	den, nezhoršená	autobus	nepozornost, roztržitost	náhlý vstup do vozovky z chodníku, krajnice	jiná situace
4	Modřanská u zastávky MHD Pobřežní cesta	24.10.2013	5:15	srážka s chodcem	chodcem	na místě nezjištěno	nezaviněná řidičem	nezjištěno	nezjištěno	noc s osvětlením, nezhoršená	osobní vozidlo	nezjištěno	žádné z uvedených	jiná situace
3	Vinohradská 1783	25.10.2013	6:41	srážka s chodcem	chodcem	na místě nezjištěno	nezaviněná řidičem	muž	1 x LZ	noc s osvětlením, nezhoršená	tramvaj	nepozornost, roztržitost	zmatené, zbrklé jednání	přecházení mimo přechod

Praha	místo nehody	datum	čas	druh nehody	zavinění nehody	alkohol u viníka nehody	příčina nehody	chodec	zranění chodce	viditelnost	druh vozidla	stav chodce	chování chodce	situace v místě nehody
3	Kolínská - Vinohradská	26.10.2013	16:27	srážka s chodcem	chodcem	pod vlivem drog	nezaviněná řidičem	muž	1 x LZ	den, nezhoršená	osobní vozidlo	pod vlivem alkoholu nad 1 ‰	náhlý vstup do vozovky z chodníku, krajnice	přecházení před/za parkujícím vozidlem
4	Vodárenská u zastávky MHD Podolská vodárna	28.10.2013	14:38	srážka s chodcem	chodcem	ne	nezaviněná řidičem	muž	1 x LZ	den, nezhoršená	autobus	dobrý	náhlá změna směru chůze	jiná situace
10	Korunní 1341/94	29.10.2013	6:50	srážka s chodcem	chodcem	ne	nezaviněná řidičem	muž	1 x LZ	den, zhoršená (svítání, soumrak)	osobní vozidlo	nepozornost, roztržitost	náhlý vstup do vozovky z nást. ostrůvku	přecházení mimo přechod
4	Nuselská u zastávky MHD Pod Jezerkou	29.10.2013	10:20	srážka s chodcem	chodcem	ne	nezaviněná řidičem	muž	1 x LZ	den, nezhoršená	tramvaj	nezjištěno	žádné z uvedených	vstup chodce na signál volno
10	Francouzská 152	29.10.2013	16:25	srážka s chodcem	chodcem	ne	nezaviněná řidičem	muž	bez zranění	den, nezhoršená	osobní vozidlo	nepozornost, roztržitost	náhlý vstup do vozovky z chodníku, krajnice	přecházení mimo přechod
3	Jana Želivského v blízkosti svo.č. 302011	29.10.2013	19:35	srážka s chodcem	řidičem mot. vozidla	ne	nedání přednosti chodci na přechodu	žena	1 x LZ	noc s osvětlením, nezhoršená	osobní vozidlo	nepozornost, roztržitost	náhlý vstup do vozovky z chodníku, krajnice	přecházení po přechodu
9	Prosecká - Jablonecká - Čakovická	29.10.2013	16:00	srážka s chodcem	řidičem mot. vozidla	na místě nezjištěno	nedání přednosti chodci na přechodu	chlapec	1 x LZ	den, nezhoršená	osobní vozidlo	dobrý	správné, přiměřené	přecházení po přechodu
3	Koněvova 1497	30.10.2013	20:33	srážka s chodcem	chodcem	ne	nezaviněná řidičem	žena	1 x LZ	noc s osvětlením, nezhoršená	osobní vozidlo	nepozornost, roztržitost	špatný odhad vzdálenosti, rychlosti vozidla	jiná situace
6	Čs. Armády v blízkosti svo.č. 605076	04.11.2013	16:10	srážka s chodcem	řidičem mot. vozidla	ne	nedání přednosti chodci na přechodu	muž	1 x LZ	den, nezhoršená	osobní vozidlo	dobrý	správné, přiměřené	přecházení po přechodu
2	Francouzská u zastávky MHD Jana Masaryka	04.11.2013	18:16	srážka s chodcem	chodcem	na místě nezjištěno	nezaviněná řidičem	muž	1 x LZ	noc s osvětlením, nezhoršená	tramvaj	nepozornost, roztržitost	náhlý vstup do vozovky z nást. ostrůvku	jiná situace

Praha	místo nehody	datum	čas	druh nehody	zavinění nehody	alkohol u viníka nehody	příčina nehody	chodec	zranění chodce	viditelnost	druh vozidla	stav chodce	chování chodce	situace v místě nehody
1	Smetanovo nábřeží - Novotného Lávka	05.11.2013	4:20	srážka s chodcem	řidičem mot. vozidla	ne	nevěnování se řízení vozidla	muž	bez zranění	den, nezhoršená	osobní vozidlo	pod vlivem alkoholu nad 1 ‰	náhlý vstup do vozovky z chodníku, krajnice	jiná situace
5	Pod Kotlářkou - Ke Kotlářce	05.11.2013	12:45	srážka s chodcem	chodcem	na místě nezjištěno	nezaviněná řidičem	chlapec	1 x LZ	den, zhoršená (mlha, sněžení, déšť)	osobní vozidlo	nepozornost, roztržitost	náhlý vstup do vozovky z chodníku, krajnice	jiná situace
6	Bělohorská 136	05.11.2013	13:30	srážka s chodcem	chodcem	na místě nezjištěno	nezaviněná řidičem	žena	1 x TZ	den, nezhoršená	osobní vozidlo	nepozornost, roztržitost	náraz do vozidla z boku	přecházení před/za parkujícím vozidlem
10	Bajkalská - Litevská	05.11.2013	14:40	srážka s chodcem	řidičem mot. vozidla	ne	nesprávné otáčení nebo couvání	muž	bez zranění	den, nezhoršená	osobní vozidlo	pod vlivem alkoholu do 1 ‰	správné, přiměřené	vstup do vozovky v blízkosti přechodu (do 20m)
8	Lodžská 595	05.11.2013	15:40	srážka s chodcem	chodcem	na místě nezjištěno	nezaviněná řidičem	muž	1 x LZ	den, nezhoršená	osobní vozidlo	nepozornost, roztržitost	náhlý vstup do vozovky z chodníku, krajnice	jiná situace
1	Malostranské náměstí 35/21	05.11.2013	16:40	srážka s chodcem	chodcem	na místě nezjištěno	nezaviněná řidičem	žena	1 x LZ	den, nezhoršená	tramvaj	dobry	žádné z uvedených	jiná situace
4	Na Slupi - Horská	06.11.2013	5:57	srážka s chodcem	chodcem	ne	nezaviněná řidičem	žena	1 x LZ	noc s osvětlením, nezhoršená	osobní vozidlo	dobry	náhlý vstup do vozovky z chodníku, krajnice	přecházení mimo přechod
4	Zálesí - Nad Lesním divadlem	06.11.2013	13:13	srážka s chodcem	řidičem mot. vozidla	ne	nedání přednosti chodci na přechodu	žena, chlapec	2 x TZ	den, nezhoršená	osobní vozidlo	nezjištěno	žádné z uvedených	jiná situace
2	Karlovo náměstí 325	06.11.2013	9:05	srážka s chodcem	řidičem mot. vozidla	ne	nesprávné otáčení nebo couvání	žena	1 x LZ	den, nezhoršená	osobní vozidlo	dobry	žádné z uvedených	vstup do vozovky v blízkosti přechodu (do 20m)
9	Breitbartlova - Gen. Janouška	06.11.2013	13:30	srážka s chodcem	řidičem mot. vozidla	ne	nedání přednosti chodci na přechodu	žena	1 x LZ	den, nezhoršená	osobní vozidlo	dobry	správné, přiměřené	přecházení po přechodu

Praha	místo nehody	datum	čas	druh nehody	zavinění nehody	alkohol u viníka nehody	příčina nehody	chodec	zranění chodce	viditelnost	druh vozidla	stav chodce	chování chodce	situace v místě nehody
2	Rašínovo nábřeží u zastávky MHD Palackého náměstí	06.11.2013	17:21	srážka s chodcem	chodcem	ne	nezaviněná řidičem	dívka	1 x LZ	den, nezhoršená	tramvaj	nepozornost, roztržitost	náhlý vstup do vozovky z nást. ostrůvku	jiná situace
4	Chodovská v blízkosti svo.č. 414925	06.11.2013	18:40	srážka s chodcem	řidičem mot.vozidla	ne	nedání přednosti chodci na přechodu	muž	1 x LZ	noc s osvětlením, nezhoršená	osobní vozidlo	dobrý	správné, přiměřené	vstup chodce na signál volno
2	Rašínovo nábřeží 50m před Palackého náměstím	06.11.2013	22:40	srážka s chodcem	řidičem mot.vozidla	ne	nedání přednosti chodci na přechodu	dívka	1 x LZ	noc, s osvětlením, zhoršená (mlha, sněžení, déšť)	osobní vozidlo	dobrý	správné, přiměřené	vstup chodce na signál volno
6	Jugoslávských partyzánů v blízkosti svo.č. 605409	06.11.2013	23:10	srážka s chodcem	řidičem mot.vozidla	ne	nevěnování se řízení vozidla	muž	1 x TZ	noc, s osvětlením, zhoršená (mlha, sněžení, déšť)	osobní vozidlo	pod vlivem alkoholu do 1 ‰	správné, přiměřené	přecházení po přechodu
1	Vodičkova 699	07.11.2013	13:40	srážka s chodcem	řidičem mot.vozidla	ne	nesprávné otáčení nebo couvání	žena	1 x LZ	den, nezhoršená	osobní vozidlo	dobrý	žádné z uvedených	přecházení mimo přechod
9	Českomoravská 2345/17	07.11.2013	18:24	srážka s chodcem	chodcem	ne	nezaviněná řidičem	chlapec	1 x LZ	noc s osvětlením, nezhoršená	osobní vozidlo	nepozornost, roztržitost	náhlý vstup do vozovky z chodníku, krajnice	přecházení mimo přechod
10	Benešovská - U Zdravotního ústavu	07.11.2013	19:45	srážka s chodcem	chodcem	Ano, od 0,8 ‰ do 1,0 ‰	nezaviněná řidičem	muž	bez zranění	noc s osvětlením, nezhoršená	osobní vozidlo	pod vlivem alkoholu do 1 ‰	žádné z uvedených	vstup chodce na signál stůj
5	Bucharova 2299	08.11.2013	7:15	srážka s chodcem	chodcem	na místě nezjištěno	nezaviněná řidičem	nezjištěno	nezjištěno	den, nezhoršená	osobní vozidlo	nezjištěno	žádné z uvedených	jiná situace
2	Na Moráni 326	08.11.2013	8:35	srážka s chodcem	řidičem mot.vozidla	ne	nedání přednosti chodci na přechodu	muž	1 x LZ	den, nezhoršená	osobní vozidlo	pod vlivem alkoholu do 1 ‰	špatný odhad vzdálenosti, rychlosti vozidla	přecházení po přechodu
10	V Olšínách v blízkosti svo.č. 000826	08.11.2013	11:30	srážka s chodcem	řidičem mot.vozidla	ne	nesprávné otáčení nebo couvání	žena	1 x LZ	den, nezhoršená	osobní vozidlo	dobrý	správné, přiměřené	chůze, stání na chodníku

Praha	místo nehody	datum	čas	druh nehody	zavinění nehody	alkohol u viníka nehody	příčina nehody	chodec	zranění chodce	viditelnost	druh vozidla	stav chodce	chování chodce	situace v místě nehody
6	Do Horoměřic - Lipská	09.11.2013	11:55	srážka s jedoucím vozidlem	řidičem mot. vozidla	ne	nedání přednosti při přejíždění z pruhu do pruhu	žena	bez zranění	den, nezhoršená	osobní vozidlo	dobrý	správné, přiměřené	přecházení mimo přechod
4	Libušská v areálu tržnice Sapa	09.11.2013	15:00	srážka s chodcem	řidičem mot. vozidla	ne	nesprávné otáčení nebo couvání	žena	1 x LZ	den, nezhoršená	osobní vozidlo	dobrý	správné, přiměřené	jiná situace
4	U Kunratického lesa v blízkosti svo.č. 426492	09.11.2013	20:30	srážka s chodcem	řidičem mot. vozidla	ne	nevěnování se řízení vozidla	muž	1 x U	noc s osvětlením, nezhoršená	osobní vozidlo	nepozornost, rozržitost	žádné z uvedených	vstup do vozovky v blízkosti přechodu (do 20m)
9	Ďáblická - K Letňanům	10.11.2013	17:00	srážka s chodcem	řidičem mot. vozidla	ne	nedání přednosti chodci na přechodu	muž	1 x U	noc, s osvětlením, zhoršená (mlha, sněžení, déšť)	osobní vozidlo	dobrý	správné, přiměřené	přecházení po přechodu
6	Terronská 656	10.11.2013	17:30	srážka s chodcem	řidičem mot. vozidla	ne	nedání přednosti chodci na přechodu	žena	1 x LZ	noc, s osvětlením, zhoršená (mlha, sněžení, déšť)	osobní vozidlo	dobrý	správné, přiměřené	přecházení po přechodu
10	Moskevská v blízkosti svo.č. 016318	11.11.2013	7:45	srážka s chodcem	chodcem	na místě nezjištěno	nezaviněná řidičem	chlapec	1 x LZ	den, nezhoršená	tramvaj	dobrý	správné, přiměřené	přecházení po přechodu
4	Na Pankráci v blízkosti svo.č. 408403	11.11.2013	8:45	srážka s chodcem	řidičem mot. vozidla	ne	nedání přednosti chodci na přechodu	žena	1 x LZ	den, nezhoršená	osobní vozidlo	dobrý	správné, přiměřené	vstup chodce na signál volno
6	Dejvická - Jaselská	11.11.2013	13:50	srážka s chodcem	řidičem mot. vozidla	ne	nepřízpůsobení rychlosti vlastnostem vozidla	2 x žena	1 x TZ, 1 x LZ	den, nezhoršená	osobní vozidlo	nezjištěno	žádné z uvedených	jiná situace
4	náměstí Bratří Synků 7	12.11.2013	11:50	srážka s chodcem	řidičem mot. vozidla	ne	nedání přednosti chodci na přechodu	muž	1 x LZ	den, nezhoršená	osobní vozidlo	dobrý	správné, přiměřené	přecházení po přechodu
1	Spálená v blízkosti svo.č. 102266	12.11.2013	12:02	jiný druh nehody	chodcem	na místě nezjištěno	nezaviněná řidičem	muž	nezjištěno	den, nezhoršená	tramvaj	nezjištěno	žádné z uvedených	jiná situace



Praha	místo nehody	datum	čas	druh nehody	zavinění nehody	alkohol u viníka nehody	příčina nehody	chodec	zranění chodce	viditelnost	druh vozidla	stav chodce	chování chodce	situace v místě nehody
5	Plzeňská - Jinonická	12.11.2013	14:40	srážka s chodcem	řidičem mot. vozidla	Ano, od 0,8 ‰ do 1,0 ‰	nedání přednosti chodci na přechodu	muž	1 x LZ	den, nezhoršená	osobní vozidlo	dobry	správné, přiměřené	vstup chodce na signál volno
6	Sřešovická - Na Petřinách	12.11.2013	18:59	srážka s chodcem	chodcem	na místě nezjištěno	nezaviněná řidičem	muž	1 x LZ	noc s osvětlením, nezhoršená	tramvaj	nezjištěno	náhlá změna směru chůze	jiná situace
3	Koněvova 2495	13.11.2013	4:50	srážka s chodcem	chodcem	Ano, nad 1,5 ‰	nezaviněná řidičem	muž	1 x LZ	noc s osvětlením, nezhoršená	osobní vozidlo	pod vlivem alkoholu nad 1 ‰	náraz do vozidla z boku	přecházení mimo přechod
4	U Kublova 130/3	13.11.2013	9:30	srážka s chodcem	řidičem mot. vozidla	na místě nezjištěno	jiný druh nesprávného způsobu jízdy	muž	1 x LZ	den, nezhoršená	nezjištěno, řidič ujel	dobry	žádné z uvedených	jiná situace
8	Rohanské nábřeží v blízkosti svo.č. 814061	13.11.2013	18:00	srážka s chodcem	chodcem	Ano, nad 1,5 ‰	nezaviněná řidičem	muž	1 x LZ	noc s osvětlením, nezhoršená	osobní vozidlo	pod vlivem alkoholu nad 1 ‰	zmatené, zbrklé jednání	jiná situace
6	Libocká 146/75	13.11.2013	15:25	srážka s chodcem	řidičem mot. vozidla	ne	nedání přednosti chodci na přechodu	žena	1 x TZ	den, nezhoršená	osobní vozidlo	dobry	náhlý vstup do vozovky z chodníku, krajnice	přecházení po přechodu
8	Prvního Pluku - Pernerova	14.11.2013	7:30	srážka s chodcem	řidičem mot. vozidla	na místě nezjištěno	jiný druh nesprávného způsobu jízdy	žena	1 x LZ	den, nezhoršená	nezjištěno, řidič ujel	dobry	správné, přiměřené	vstup chodce na signál volno
9	Česobrodská u zastávky MHD Sídliště Jahodnice	15.11.2013	6:50	srážka s chodcem	řidičem mot. vozidla	ne	nedání přednosti chodci na přechodu	muž	1 x U	den, zhoršená (svítání, soumrak)	osobní vozidlo	dobry	správné, přiměřené	přecházení po přechodu
4	V Parku 2316/12	15.11.2013	13:35	srážka s chodcem	chodcem	ne	nezaviněná řidičem	muž	1 x LZ	den, nezhoršená	osobní vozidlo	dobry	zmatené, zbrklé jednání	přecházení mimo přechod
9	Prosecká - Nad Krocinkou - Na vyhlídce	15.11.2013	16:45	srážka s chodcem	řidičem mot. vozidla	ne	nedání přednosti chodci na přechodu	muž	1 x TZ	noc s osvětlením, nezhoršená	osobní vozidlo	pod vlivem alkoholu nad 1 ‰	špatný odhad vzdálenosti, rychlosti vozidla	přecházení po přechodu

Praha	místo nehody	datum	čas	druh nehody	zavinění nehody	alkohol u viníka nehody	příčina nehody	chodec	zranění chodce	viditelnost	druh vozidla	stav chodce	chování chodce	situace v místě nehody
4	Vídeňská - Zálesí	15.11.2013	18:40	srážka s chodcem	řidičem mot. vozidla	ne	jízda na červenou	muž	1 x TZ	noc s osvětlením, nezhoršená	osobní vozidlo	dobrý	správné, přiměřené	vstup chodce na signál volno
1	náměstí Republiky - garáže OC Palladium, -1.p	16.11.2013	21:15	srážka s chodcem	jiným účastníkem	ne	nezaviněná řidičem	žena	1 x LZ	noc s osvětlením, nezhoršená	osobní vozidlo	dobrý	správné, přiměřené	jiná situace
9	Kolbenova 3	16.11.2013	22:45	srážka s chodcem	řidičem mot. vozidla	na místě nezjištěno	nedání přednosti chodci na přechodu	muž	bez zranění	noc s osvětlením, nezhoršená	osobní vozidlo	dobrý	správné, přiměřené	přecházení po přechodu
10	V Korytech v blízkosti svo.č. 013753	16.11.2013	23:30	srážka s chodcem	řidičem mot. vozidla	na místě nezjištěno	jiný druh nesprávného způsobu jízdy	muž	1 x LZ	noc s osvětlením, nezhoršená	nezjištěno, řidič ujel	dobrý	žádné z uvedených	jiná situace
4	Libušská - Na Okruhu	19.11.2013	17:10	srážka s chodcem	chodcem	Ano, od 0,5 ‰ do 0,8 ‰	nezaviněná řidičem	žena	1 x LZ	noc s osvětlením, nezhoršená	nákladní vozidlo	pod vlivem alkoholu do 1 ‰	správné, přiměřené	přecházení mimo přechod
5	Hořejší nábřeží v blízkosti svo.č. 501819	19.11.2013	17:15	srážka s chodcem	řidičem mot. vozidla	ne	nedání přednosti chodci na přechodu	muž	1 x TZ	noc s osvětlením, nezhoršená	nákladní vozidlo	dobrý	správné, přiměřené	přecházení po přechodu
4	Chilská - Líbalova	20.11.2013	5:05	srážka s chodcem	chodcem	ne	nezaviněná řidičem	muž	1 x LZ	noc, s osvětlením, zhoršená (mlha, sněžení, déšť)	autobus	dobrý	zmatené, zbrklé jednání	vstup chodce na signál stůj
3	Slavíkova v blízkosti svo.č. 201158	20.11.2013	7:15	srážka s chodcem	řidičem mot. vozidla	ne	nedání přednosti chodci na přechodu	muž	1 x LZ	den, zhoršená (mlha, sněžení, déšť)	osobní vozidlo	dobrý	žádné z uvedených	přecházení po přechodu
4	Vídeňská - Dobronická	20.11.2013	7:10	srážka s chodcem	řidičem mot. vozidla	ne	nedání přednosti chodci na přechodu	muž	1 x TZ	den, zhoršená (mlha, sněžení, déšť)	osobní vozidlo	dobrý	správné, přiměřené	přecházení po přechodu
5	Pod Hranicí na parkovišti OD Kaufland	20.11.2013	10:45	jiný druh nehody	chodcem	ne	nezaviněná řidičem	muž	bez zranění	den, zhoršená (mlha, sněžení, déšť)	osobní vozidlo	dobrý	žádné z uvedených	jiná situace

Praha	místo nehody	datum	čas	druh nehody	zavinění nehody	alkohol u viníka nehody	příčina nehody	chodec	zranění chodce	viditelnost	druh vozidla	stav chodce	chování chodce	situace v místě nehody
5	Radlická v blízkosti svo.č. 501036	20.11.2013	6:00	srážka s chodcem	řidičem mot. vozidla	na místě nezjištěno	nedání přednosti chodci na přechodu	žena	1 x LZ	noc s osvětlením, nezhoršená	osobní vozidlo	dobrý	správné, přiměřené	přecházení po přechodu
8	Čimická - K Pazderkám	20.11.2013	19:16	srážka s chodcem	řidičem mot. vozidla	ne	nedání přednosti chodci na přechodu	muž	1 x LZ	den, nezhoršená	osobní vozidlo	dobrý	správné, přiměřené	vstup chodce na signál volno
10	K Pramenu - Lipové náměstí	20.11.2013	16:30	srážka s chodcem	řidičem mot. vozidla	na místě nezjištěno	jiné nedání přednosti	chlapec	1 x LZ	noc, bez osvětlení, nezhoršená	osobní vozidlo	dobrý	správné, přiměřené	přecházení po přechodu
7	Bubenská - Železničářů	21.11.2013	16:40	srážka s chodcem	řidičem mot. vozidla	ne	jiné nedání přednosti	chlapec	1 x TZ	noc s osvětlením, nezhoršená	osobní vozidlo	jiný stav	žádné z uvedených	jiná situace
2	Italská 30	18.11.2013	16:50	srážka s chodcem	řidičem mot. vozidla	na místě nezjištěno	jiný druh nesprávného způsobu jízdy	žena	1 x LZ	den, nezhoršená	nezjištěno, řidič ujel	nezjištěno	žádné z uvedených	přecházení mimo přechod
4	Budějovická 557/66	21.11.2013	23:00	srážka se zaparkovaným vozidlem	řidičem mot. vozidla	ne	nepřízpusobením rychlosti stavu vozovky	muž	1 x LZ	noc, s osvětlením, zhoršená (mlha, sněžení, déšť)	osobní vozidlo	dobrý	správné, přiměřené	chůze, stání na chodníku
3	Husitská - Prokopova	21.11.2013	22:00	srážka s chodcem	řidičem mot. vozidla	na místě nezjištěno	nedání přednosti chodci na přechodu	žena	1 x LZ	noc s osvětlením, nezhoršená	nezjištěno, řidič ujel	dobrý	správné, přiměřené	přecházení po přechodu
2	Rašínovo nábřeží v blízkosti svo.č. 201786	22.11.2013	11:40	srážka s chodcem	chodcem	ne	nezaviněná řidičem	muž	1 x LZ	den, nezhoršená	osobní vozidlo	dobrý	náhlý vstup do vozovky z chodníku, krajnice	vstup chodce na signál stůj
5	Újezd 583/6	22.11.2013	13:49	srážka s chodcem	chodcem	Ano, od 1,0 ‰ do 1,5 ‰	nezaviněná řidičem	žena	1 x LZ	den, nezhoršená	tramvaj	pod vlivem alkoholu nad 1 ‰	správné, přiměřené	jiná situace
8	U Rustonky v blízkosti svo.č. 814145	23.11.2013	5:30	srážka s chodcem	řidičem mot. vozidla	ne	nevěnování se řízení vozidla	muž	1 x LZ	noc s osvětlením, nezhoršená	osobní vozidlo	dobrý	správné, přiměřené	jiná situace

Praha	místo nehody	datum	čas	druh nehody	zavinění nehody	alkohol u viníka nehody	příčina nehody	chodec	zranění chodce	viditelnost	druh vozidla	stav chodce	chování chodce	situace v místě nehody
10	Moskevská 15	23.11.2013	20:50	srážka s chodcem	řidičem mot. vozidla	na místě nezjištěno	nevěnování se řízení vozidla	muž	1 x LZ	noc s osvětlením, nezhoršená	nezjištěno, řidič ujel	pod vlivem alkoholu nad 1 ‰	žádné z uvedených	jiná situace
7	Letenské náměstí 383	23.11.2013	21:45	srážka s chodcem	chodcem	na místě nezjištěno	nezaviněná řidičem	nezjištěno	nezjištěno	noc s osvětlením, nezhoršená	nákladní vozidlo	nezjištěno	žádné z uvedených	jiná situace
4	Tůrkova 883	24.11.2013	18:50	srážka s chodcem	chodcem	Ano, nad 1,5 ‰	nezaviněná řidičem	muž	bez zranění	noc, s osvětlením, zhoršená (mlha, sněžení, déšť)	osobní vozidlo	pod vlivem alkoholu nad 1 ‰	náhlý vstup do vozovky z nást. ostrůvku	přecházení mimo přechod
6	Patočkova - Radimova - Pod Drinopolem	25.11.2013	14:45	srážka s chodcem	řidičem mot. vozidla	ne	nedání přednosti chodci na přechodu	žena	1 x LZ	den, nezhoršená	osobní vozidlo	dobry	správné, přiměřené	vstup chodce na signál volno
10	Málkovská v blízkosti svo.č. 010894	25.11.2013	18:50	srážka s chodcem	řidičem mot. vozidla	ne	nevěnování se řízení vozidla	muž	1 x LZ	noc, bez osvětlení, nezhoršená	osobní vozidlo	pod vlivem alkoholu nad 1 ‰	správné, přiměřené	chůze po správné straně
4	Novodvorská u zastávky MHD Přírodní	26.11.2013	7:36	srážka s chodcem	chodcem	na místě nezjištěno	nezaviněná řidičem	muž	nezjištěno	den, nezhoršená	autobus	nezjištěno	žádné z uvedených	jiná situace
9	Beranových u zastávky MHD Staré Letňany	26.11.2013	7:30	srážka s chodcem	chodcem	na místě nezjištěno	nezaviněná řidičem	chlapec	1 x LZ	den, nezhoršená	osobní vozidlo	nepozornost, roztržitost	náhlý vstup do vozovky z chodníku, krajnice	přecházení po přechodu
10	Kodaňská 61	26.11.2013	13:40	srážka s chodcem	chodcem	na místě nezjištěno	nezaviněná řidičem	nezjištěno	nezjištěno	den, nezhoršená	osobní vozidlo	nezjištěno	žádné z uvedených	jiná situace
9	K Žižkovu v blízkosti svo.č. 921506	25.11.2013	17:10	jiný druh nehody	chodcem	na místě nezjištěno	nezaviněná řidičem	muž	nezjištěno	noc s osvětlením, nezhoršená	autobus	nezjištěno	žádné z uvedených	jiná situace
8	Horňátecká - Přemyšlenská	26.11.2013	16:40	srážka s chodcem	řidičem mot. vozidla	ne	nedání přednosti chodci na přechodu	žena	1 x LZ	den, nezhoršená	osobní vozidlo	dobry	správné, přiměřené	vstup chodce na signál volno

Praha	místo nehody	datum	čas	druh nehody	zavinění nehody	alkohol u viníka nehody	příčina nehody	chodec	zranění chodce	viditelnost	druh vozidla	stav chodce	chování chodce	situace v místě nehody
6	Divoká Šárka, výjezd od restaurace Mc Donalds	27.11.2013	7:35	srážka s chodcem	řidičem mot. vozidla	ne	nevěnování se řízení vozidla	žena	1 x LZ	den, nezhoršená	osobní vozidlo	nezjištěno	správné, přiměřené	jiná situace
9	Prosecká, parkoviště OD Billa	27.11.2013	8:00	srážka s chodcem	řidičem mot. vozidla	ne	nevěnování se řízení vozidla	žena	1 x TZ	den, nezhoršená	osobní vozidlo	dobrý	správné, přiměřené	přecházení mimo přechod
10	Šrobárova, areál FNKV	27.11.2013	11:40	srážka s chodcem	řidičem mot. vozidla	ne	nesprávné otáčení nebo couvání	muž	1 x LZ	den, nezhoršená	osobní vozidlo	dobrý	žádné z uvedených	chůze, stání na chodníku
8	Štorchova v blízkosti svo.č. 801241	27.11.2013	17:20	srážka s chodcem	řidičem mot. vozidla	ne	nedání přednosti chodci na přechodu	žena	1 x LZ	noc s osvětlením, nezhoršená	osobní vozidlo	dobrý	správné, přiměřené	přecházení po přechodu
3	Jana Želivského u zastávky MHD Biskupcova	28.11.2013	5:08	srážka s chodcem	chodcem	Ano, od 1,0 ‰ do 1,5 ‰	nezaviněná řidičem	muž	1 x LZ	noc s osvětlením, nezhoršená	tramvaj	pod vlivem alkoholu nad 1 ‰	náhlý vstup do vozovky z nást. ostrůvku	vstup do vozovky v blízkosti přechodu (do 20m)
2	Ječná 2	28.11.2013	8:25	srážka s chodcem	řidičem mot. vozidla	ne	nepřizpůsobení rychlosti stavu vozovky	žena	1 x TZ	den, nezhoršená	osobní vozidlo	nezjištěno	žádné z uvedených	jiná situace
5	Peroutkova 1425/3	28.11.2013	10:10	srážka s chodcem	řidičem mot. vozidla	ne	nedání přednosti chodci na přechodu	muž	1 x LZ	den, nezhoršená	nákladní vozidlo	pod vlivem alkoholu do 1 ‰	správné, přiměřené	přecházení po přechodu
4	Pod Chodovem v blízkosti svo.č. 431230	28.11.2013	16:55	srážka s chodcem	chodcem	ne	nezaviněná řidičem	žena, muž	1 x TZ, 1 x LZ	noc s osvětlením, nezhoršená	osobní vozidlo	nezjištěno	žádné z uvedených	jiná situace
6	Plzeňská u zastávky MHD Hotel Golf	28.11.2013	23:00	srážka s chodcem	chodcem	na místě nezjištěno	nezaviněná řidičem	muž	nezjištěno	noc s osvětlením, nezhoršená	osobní vozidlo	nezjištěno	žádné z uvedených	jiná situace
4	5. května v blízkosti svo.č. 409818	29.11.2013	5:45	srážka s chodcem	chodcem	na místě nezjištěno	nezaviněná řidičem	muž	1 x TZ	noc s osvětlením, nezhoršená	osobní vozidlo	nezjištěno	žádné z uvedených	přecházení mimo přechod

Praha	místo nehody	datum	čas	druh nehody	zavinění nehody	alkohol u viníka nehody	příčina nehody	chodec	zranění chodce	viditelnost	druh vozidla	stav chodce	chování chodce	situace v místě nehody
4	náměstí Bratří Synků 5	29.11.2013	13:24	srážka s chodcem	chodcem	na místě nezjištěno	nezaviněná řidičem	žena	1 x LZ	den, nezhoršená	autobus	nepozornost, roztržitost	náhlý vstup do vozovky z chodníku, krajnice	jiná situace
5	Plzeňská v blízkosti svo.č. 501492	28.11.2013	20:00	srážka s chodcem	řidičem mot.vozidla	na místě nezjištěno	nedání přednosti chodci na přechodu	muž	1 x LZ	noc s osvětlením, nezhoršená	nezjištěno, řidič ujel	nezjištěno	žádné z uvedených	přecházení po přechodu
5	Na Radosti 310	29.11.2013	19:50	srážka s chodcem	řidičem mot.vozidla	na místě nezjištěno	nedání přednosti chodci na přechodu	dívka	1 x TZ	noc, s osvětlením, zhoršená (mlha, sněžení, déšť)	nezjištěno, řidič ujel	dobry	správné, přiměřené	vstup chodce na signál volno
9	Broumarská - Cíglarova	29.11.2013	19:45	srážka s chodcem	řidičem mot.vozidla	ne	nedání přednosti chodci na přechodu	žena	1 x LZ	noc, s osvětlením, zhoršená (mlha, sněžení, déšť)	osobní vozidlo	dobry	správné, přiměřené	vstup chodce na signál volno
7	Argentinská - Plynární	30.11.2013	0:54	srážka s chodcem	řidičem mot.vozidla	ne	překročení předepsané rychlosti	muž	1 x TZ	noc, s osvětlením, zhoršená (mlha, sněžení, déšť)	osobní vozidlo	nezjištěno	žádné z uvedených	vstup chodce na signál stůj
2	Rumunská - Bělehradská	30.11.2013	2:50	srážka s chodcem	chodcem	na místě nezjištěno	nezaviněná řidičem	nezjištěno	nezjištěno	noc s osvětlením, nezhoršená	osobní vozidlo	nezjištěno	žádné z uvedených	jiná situace
9	Veselská u BČS Tesco	30.11.2013	12:15	srážka s chodcem	řidičem mot.vozidla	na místě nezjištěno	nesprávné vyhýbání	žena	1 x LZ	den, nezhoršená	osobní vozidlo	dobry	správné, přiměřené	jiná situace
6	Sřešovická 56	01.12.2013	10:10	srážka s jedoucím vozidlem	řidičem mot.vozidla	ne	nedodržení bezpečné vzdálenosti za vozidlem	žena, dívka	2 x LZ	den, nezhoršená	osobní vozidlo	nezjištěno	žádné z uvedených	jiná situace
10	Korunní 69	01.12.2013	17:05	srážka s chodcem	chodcem	Ano, do 0,24 ‰	nezaviněná řidičem	muž	1 x LZ	noc s osvětlením, nezhoršená	osobní vozidlo	pod vlivem alkoholu do 1 ‰	náhlý vstup do vozovky z chodníku, krajnice	přecházení mimo přechod
1	Křížovnické náměstí 1040/4	01.12.2013	18:50	srážka s chodcem	chodcem	ne	nezaviněná řidičem	muž	1 x LZ	den, nezhoršená	osobní vozidlo	nepozornost, roztržitost	správné, přiměřené	vstup chodce na signál stůj

Praha	místo nehody	datum	čas	druh nehody	zavinění nehody	alkohol u viníka nehody	příčina nehody	chodec	zranění chodce	viditelnost	druh vozidla	stav chodce	chování chodce	situace v místě nehody
1	Václavské náměstí 818	02.12.2013	1:50	srážka s chodcem	chodcem	na místě nezjištěno	nezaviněná řidičem	muž	1 x LZ	noc s osvětlením, nezhoršená	osobní vozidlo	nezjištěno	žádné z uvedených	jiná situace
10	Boloňská 478	02.12.2013	7:35	srážka s chodcem	řidičem mot. vozidla	ne	nedání přednosti chodci na přechodu	muž	1 x LZ	den, nezhoršená	osobní vozidlo	dobrý	správné, přiměřené	přecházení po přechodu
9	Českobrodská - Klečákova	02.12.2013	10:35	srážka s chodcem	řidičem mot. vozidla	ne	nedání přednosti chodci na přechodu	muž	1 x LZ	den, nezhoršená	osobní vozidlo	dobrý	správné, přiměřené	přecházení po přechodu
8	Čimická - K Ládví	02.12.2013	15:10	srážka s chodcem	řidičem mot. vozidla	ne	nedání přednosti chodci na přechodu	žena	1 x LZ	den, nezhoršená	osobní vozidlo	dobrý	správné, přiměřené	vstup chodce na signál volno
6	Bělohorská 46	03.12.2013	7:10	srážka s chodcem	řidičem mot. vozidla	ne	nedání přednosti chodci na přechodu	chlapec	1 x TZ	den, nezhoršená	osobní vozidlo	dobrý	správné, přiměřené	vstup chodce na signál volno
6	Evropská u zastávky MHD Dejvická	04.12.2013	7:20	srážka s chodcem	řidičem mot. vozidla	ne	nevěnování se řízení vozidla	muž	1 x TZ	den, nezhoršená	nákladní vozidlo	nepozornost, roztržitost	náhlý vstup do vozovky z chodníku, krajnice	přecházení před/za vozidlem v zastávce
1	Mikulandská 10	04.12.2013	14:00	srážka s chodcem	chodcem	ne	nezaviněná řidičem	muž	bez zranění	den, nezhoršená	osobní vozidlo	nepozornost, roztržitost	náraz do vozidla z boku	přecházení mimo přechod
4	Čs. Exilu - Pavelkova	29.11.2013	15:07	srážka s chodcem	řidičem mot. vozidla	na místě nezjištěno	nedání přednosti chodci na přechodu	dívka	1 x TZ	den, nezhoršená	osobní vozidlo	nepozornost, roztržitost	zmatené, zbrklé jednání	přecházení po přechodu
4	Thomayerova v areálu nemocnice, pavilon B1	05.12.2013	7:00	srážka s chodcem	řidičem mot. vozidla	ne	nedání přednosti chodci na přechodu	žena	1 x LZ	den, zhoršená (svítání, soumrak)	osobní vozidlo	dobrý	správné, přiměřené	přecházení po přechodu
2	Sokolská - Ječná	05.12.2013	18:45	srážka s chodcem	chodcem	ne	nezaviněná řidičem	muž	1 x LZ	noc s osvětlením, nezhoršená	osobní vozidlo	nepozornost, roztržitost	náraz do vozidla z boku	vstup chodce na signál stůj

Praha	místo nehody	datum	čas	druh nehody	zavinění nehody	alkohol u viníka nehody	příčina nehody	chodec	zranění chodce	viditelnost	druh vozidla	stav chodce	chování chodce	situace v místě nehody
1	Wilsonova 52	05.12.2013	18:45	srážka s chodcem	chodcem	ne	nezaviněná řidičem	žena	1 x LZ	noc s osvětlením, nezhoršená	osobní vozidlo	nepozornost, roztržitost	špatný odhad vzdálenosti, rychlosti vozidla	přecházení mimo přechod
10	plukovníka Mráze 854/8	06.12.2013	9:20	srážka s chodcem	řidičem mot.vozidla	ne	nedání přednosti chodci na přechodu	žena	1 x TZ	den, zhoršená (mlha, sněžení, déšť)	osobní vozidlo	dobrý	správné, přiměřené	přecházení po přechodu
4	Tererova 1355/4	06.12.2013	7:30	srážka s chodcem	řidičem mot.vozidla	na místě nezjištěno	nedání přednosti chodci na přechodu	dívka	1 x LZ	den, nezhoršená	nezjištěno, řidič ujel	dobrý	správné, přiměřené	přecházení po přechodu
6	Na Dlouhém lánu - Pod Kladenskou silnicí	04.12.2013	10:15	srážka s chodcem	řidičem mot.vozidla	ne	nevěnování se řízení vozidla	muž	1 x LZ	den, nezhoršená	osobní vozidlo	dobrý	správné, přiměřené	přecházení mimo přechod
3	Koněvova - U Kněžské louky	20.11.2013	14:40	srážka s chodcem	řidičem mot.vozidla	na místě nezjištěno	nedání přednosti chodci na přechodu	žena	1 x LZ	den, nezhoršená	osobní vozidlo	dobrý	správné, přiměřené	přecházení po přechodu
6	Bělohorská v blízkosti svo.č. 601403	07.12.2013	21:15	srážka s chodcem	chodcem	Ano, od 0,24 ‰ do 0,5 ‰	nezaviněná řidičem	muž	1 x LZ	noc s osvětlením, nezhoršená	osobní vozidlo	pod vlivem alkoholu do 1 ‰	náraz do vozidla z boku	přecházení mimo přechod
4	Komořanská 326	09.12.2013	5:54	srážka s chodcem	řidičem mot.vozidla	ne	nedání přednosti chodci na přechodu	žena	1 x LZ	noc, s osvětlením, zhoršená (mlha, sněžení, déšť)	osobní vozidlo	dobrý	správné, přiměřené	vstup do vozovky v blízkosti přechodu (do 20m)
9	Tupolevova - Křivoklátská	09.12.2013	6:38	srážka s chodcem	řidičem mot.vozidla	ne	nedání přednosti chodci na přechodu	žena	1 x LZ	noc, s osvětlením, zhoršená (mlha, sněžení, déšť)	osobní vozidlo	dobrý	správné, přiměřené	přecházení po přechodu
3	Jana Želivského - Malešická	09.12.2013	8:00	srážka s chodcem	řidičem mot.vozidla	ne	nedání přednosti chodci na přechodu	muž	1 x LZ	den, nezhoršená	osobní vozidlo	dobrý	správné, přiměřené	přecházení po přechodu
6	Libocká v blízkosti svo.č. 611757	09.12.2013	18:15	srážka s chodcem	chodcem	Ano, nad 1,5 ‰	nezaviněná řidičem	muž	1 x TZ	noc s osvětlením, nezhoršená	osobní vozidlo	pod vlivem alkoholu nad 1 ‰	náraz do vozidla z boku	přecházení mimo přechod



Praha	místo nehody	datum	čas	druh nehody	zavinění nehody	alkohol u viníka nehody	příčina nehody	chodec	zranění chodce	viditelnost	druh vozidla	stav chodce	chování chodce	situace v místě nehody
1	Václavské náměstí - Jindřišská	10.12.2013	8:52	srážka s chodcem	řidičem mot. vozidla	na místě nezjištěno	jiný druh nesprávného způsobu jízdy	muž	bez zranění	den, nezhoršená	nezjištěno, řidič ujel	dobrý	správné, přiměřené	přecházení mimo přechod
4	Zálesí v blízkosti svo.č. 412438	10.12.2013	17:00	srážka s chodcem	řidičem mot. vozidla	ne	nedání přednosti chodci na přechodu	dívka	1 x LZ	noc s osvětlením, nezhoršená	osobní vozidlo	nezjištěno	žádné z uvedených	jiná situace
10	Krymská 297	10.12.2013	22:15	srážka s chodcem	chodcem	Ano, nad 1,5 ‰	nezaviněná řidičem	muž	1 x LZ	noc s osvětlením, nezhoršená	osobní vozidlo	pod vlivem alkoholu nad 1 ‰	náhlá změna směru chůze	chůze po nesprávné straně
9	Českobrodská, točna tramvají u křižovatky s ulicí Spojovací	11.12.2013	11:40	srážka s chodcem	chodcem	ne	nezaviněná řidičem	žena	1 x LZ	den, nezhoršená	tramvaj	dobrý	náhlý vstup do vozovky z chodníku, krajnice	vstup chodce na signál stůj
6	Na Petřinách	11.12.2013	15:30	jiný druh nehody	chodcem	na místě nezjištěno	nezaviněná řidičem	žena	nezjištěno	den, nezhoršená	autobus	nezjištěno	náhlý vstup do vozovky z chodníku, krajnice	jiná situace
3	Koněvova - Na Vrcholu	11.12.2013	17:20	srážka s chodcem	řidičem mot. vozidla	ne	nevěnování se řízení vozidla	chlapec	1 x LZ	noc s osvětlením, nezhoršená	osobní vozidlo	dobrý	správné, přiměřené	vstup chodce na signál volno
9	K Žižkovu v blízkosti svo.č. 900135	11.12.2013	18:05	srážka s jedoucím vozidlem	řidičem mot. vozidla	ne	nevěnování se řízení vozidla	žena	1 x LZ	noc s osvětlením, nezhoršená	osobní vozidlo	dobrý	správné, přiměřené	vstup chodce na signál volno
4	Tůrkova - Květnového vítězství	12.12.2013	14:50	srážka s chodcem	řidičem mot. vozidla	ne	nedání přednosti chodci na přechodu	žena	1 x LZ	den, nezhoršená	osobní vozidlo	dobrý	žádné z uvedených	přecházení po přechodu
9	Tupolevova na parkovišti OC Letňany - východní věž	13.12.2013	11:00	srážka s chodcem	řidičem mot. vozidla	ne	nesprávné otáčení nebo couvání	muž	1 x LZ	den, nezhoršená	osobní vozidlo	dobrý	správné, přiměřené	jiná situace
3	Husitská - Trocnovská	13.12.2013	20:00	srážka s chodcem	řidičem mot. vozidla	ne	nedání přednosti chodci na přechodu	žena, muž	2 x LZ	noc s osvětlením, nezhoršená	osobní vozidlo	nezjištěno	žádné z uvedených	jiná situace

Praha	místo nehody	datum	čas	druh nehody	zavinění nehody	alkohol u viníka nehody	příčina nehody	chodec	zranění chodce	viditelnost	druh vozidla	stav chodce	chování chodce	situace v místě nehody
9	Pískovcová 782/3	15.12.2013	16:45	srážka s chodcem	řidičem mot. vozidla	ne	nesprávné otáčení nebo couvání	žena	1 x LZ	noc s osvětlením, nezhoršená	osobní vozidlo	dobrý	správné, přiměřené	jiná situace
10	V Korytech - Jabloňová	16.12.2013	9:00	srážka s chodcem	řidičem mot. vozidla	ne	nedání přednosti chodci na přechodu	žena	1 x LZ	den, nezhoršená	nákladní vozidlo	dobrý	správné, přiměřené	přecházení po přechodu
8	Žemosecká - Ústecká	16.12.2013	15:10	srážka s chodcem	řidičem mot. vozidla	ne	nedání přednosti chodci na přechodu	muž	1 x LZ	den, nezhoršená	osobní vozidlo	dobrý	správné, přiměřené	přecházení po přechodu
10	Přátelství - Morávkova	16.12.2013	17:00	srážka s chodcem	řidičem mot. vozidla	ne	nedání přednosti chodci na přechodu	žena	1 x LZ	noc s osvětlením, nezhoršená	osobní vozidlo	dobrý	správné, přiměřené	přecházení po přechodu
5	Na Baních u OD Lidl	16.12.2013	17:50	srážka s chodcem	řidičem mot. vozidla	ne	nedání přednosti chodci na přechodu	žena	1 x TZ	noc s osvětlením, nezhoršená	autobus	dobrý	správné, přiměřené	přecházení po přechodu
1	Mariánské hradby v blízkosti svo.č. 590629	16.12.2013	19:10	srážka s chodcem	řidičem mot. vozidla	ne	nedání přednosti chodci na přechodu	žena	1 x LZ	noc s osvětlením, nezhoršená	osobní vozidlo	dobrý	správné, přiměřené	přecházení po přechodu
9	V Lipách v blízkosti svo.č. 912618	16.12.2013	14:00	srážka s chodcem	řidičem mot. vozidla	na místě nezjištěno	nevěnování se řízení vozidla	žena	1 x LZ	den, nezhoršená	nezjištěno, řidič ujel	dobrý	správné, přiměřené	přecházení mimo přechod
5	Jeremiášova - Sárská	17.12.2013	11:35	srážka s chodcem	řidičem mot. vozidla	ne	nedání přednosti chodci na přechodu	muž	1 x LZ	den, nezhoršená	osobní vozidlo	pod vlivem alkoholu do 1 ‰	správné, přiměřené	přecházení po přechodu
1	Lazarská v blízkosti svo.č. 201542	17.12.2013	12:50	srážka s chodcem	řidičem mot. vozidla	ne	nevěnování se řízení vozidla	muž	1 x LZ	den, nezhoršená	osobní vozidlo	dobrý	správné, přiměřené	jiná situace
7	Ortenovo náměstí - Vrbenského	18.12.2013	18:10	srážka s chodcem	chodcem	ne	nezaviněná řidičem	muž	bez zranění	noc s osvětlením, nezhoršená	osobní vozidlo	nepozornost, roztržitost	náhlý vstup do vozovky z chodníku, krajnice	vstup chodce na signál stůj

Praha	místo nehody	datum	čas	druh nehody	zavinění nehody	alkohol u viníka nehody	příčina nehody	chodec	zranění chodce	viditelnost	druh vozidla	stav chodce	chování chodce	situace v místě nehody
5	Zbraslavské náměstí	18.12.2013	16:35	srážka s chodcem	řidičem mot. vozidla	na místě nezjištěno	nedání přednosti chodci na přechodu	chlapec	1 x LZ	noc s osvětlením, nezhoršená	osobní vozidlo	dobrý	správné, přiměřené	přecházení po přechodu
9	Bobkova 793/1	18.12.2013	19:08	srážka s chodcem	řidičem mot. vozidla	ne	nedání přednosti chodci na přechodu	muž	1 x LZ	noc s osvětlením, nezhoršená	osobní vozidlo	pod vlivem alkoholu do 1 ‰	správné, přiměřené	přecházení po přechodu
9	Staroujezdská - Novosibírská	19.12.2013	7:15	srážka s chodcem	řidičem mot. vozidla	ne	nedání přednosti chodci na přechodu	dívka	1 x LZ	den, nezhoršená	osobní vozidlo	dobrý	správné, přiměřené	vstup chodce na signál volno
3	Táboritká u zastávky MHD Olšanské náměstí	19.12.2013	14:30	srážka s chodcem	chodcem	na místě nezjištěno	nezaviněná řidičem	žena	1 x LZ	den, nezhoršená	tramvaj	nepozornost, roztržitost	náhlý vstup do vozovky z nást. ostrůvku	přecházení před/za vozidlem v zastávce
7	Komunardů - Jateční	12.12.2013	15:00	srážka s chodcem	řidičem mot. vozidla	na místě nezjištěno	nevěnování se řízení vozidla	muž	1 x LZ	den, nezhoršená	osobní vozidlo	dobrý	správné, přiměřené	vstup do vozovky v blízkosti přechodu (do 20m)
10	Pražská - Švehlova	19.12.2013	17:05	srážka s chodcem	řidičem mot. vozidla	ne	nedání přednosti chodci na přechodu	žena, dívka	2 x LZ	noc s osvětlením, nezhoršená	osobní vozidlo	nezjištěno	žádné z uvedených	jiná situace
9	Koněvova - Spojovací - Českobrodská	19.12.2013	17:52	srážka s chodcem	chodcem	Ano, nad 1,5 ‰	nezaviněná řidičem	muž	1 x LZ	noc s osvětlením, nezhoršená	osobní vozidlo	pod vlivem alkoholu nad 1 ‰	žádné z uvedených	vstup chodce na signál stůj
4	Libušská 320	20.12.2013	7:31	srážka s chodcem	chodcem	Ano, od 0,5 ‰ do 0,8 ‰	nezaviněná řidičem	muž	1 x LZ	den, zhoršená (svítání, soumrak)	osobní vozidlo	pod vlivem alkoholu do 1 ‰	náhlý vstup do vozovky z chodníku, krajnice	vstup chodce na signál stůj
6	Lysolajské údolí v blízkosti svo.č. 610730	20.12.2013	7:50	srážka s chodcem	řidičem mot. vozidla	ne	nevěnování se řízení vozidla	dívka	1 x LZ	den, nezhoršená	osobní vozidlo	dobrý	hra dětí na vozovce	přecházení po přechodu
10	V Rybníčkách - Dobročovická	20.12.2013	17:44	srážka s chodcem	řidičem mot. vozidla	ne	nedání přednosti chodci na přechodu	muž	1 x TZ	noc s osvětlením, nezhoršená	osobní vozidlo	dobrý	správné, přiměřené	přecházení po přechodu

Praha	místo nehody	datum	čas	druh nehody	zavinění nehody	alkohol u viníka nehody	příčina nehody	chodec	zranění chodce	viditelnost	druh vozidla	stav chodce	chování chodce	situace v místě nehody
9	nepojmenovaná komunikace u ulice Chlumecká v blízkosti BČ Agip	21.12.2013	13:45	srážka s chodcem	řidičem mot. vozidla	ne	nedání přednosti chodci na přechodu	muž	1 x LZ	den, nezhoršená	osobní vozidlo	dobrý	správné, přiměřené	přecházení po přechodu
1	Bolzanova 1679/3	21.12.2013	19:07	jiný druh nehody	chodcem	Ano, nad 1,5 ‰	nezaviněná řidičem	žena	1 x LZ	den, nezhoršená	tramvaj	pod vlivem alkoholu nad 1 ‰	zmatené, zbrklé jednání	jiná situace
1	Újezd 401/35	21.12.2013	22:40	srážka s chodcem	chodcem	ne	nezaviněná řidičem	muž	1 x LZ	noc s osvětlením, nezhoršená	osobní vozidlo	dobrý	žádné z uvedených	přecházení mimo přechod
9	Novosibírská 665	22.12.2013	13:45	srážka s chodcem	řidičem mot. vozidla	ne	nedání přednosti chodci na přechodu	chlapec	1 x LZ	den, nezhoršená	osobní vozidlo	dobrý	správné, přiměřené	přecházení po přechodu
4	Kunratická spojka v blízkosti křižovatky s ulicí V Ladech	22.12.2013	17:55	srážka s chodcem	řidičem mot. vozidla	ne	nedání přednosti chodci na přechodu	muž	1 x LZ	noc, bez osvětlení, nezhoršená	osobní vozidlo	pod vlivem alkoholu do 1 ‰	správné, přiměřené	přecházení po přechodu
5	Oistrachova - Mukařovského	23.12.2013	7:15	srážka s chodcem	řidičem mot. vozidla	ne	nedání přednosti chodci na přechodu	nezjištěno	nezjištěno	noc s osvětlením, nezhoršená	osobní vozidlo	nezjištěno	žádné z uvedených	jiná situace
5	Sárská - podzemní garáže OC Globus	23.12.2013	11:30	srážka s chodcem	řidičem mot. vozidla	ne	nevěnování se řízení vozidla	muž	1 x LZ	den, nezhoršená	osobní vozidlo	dobrý	správné, přiměřené	jiná situace
9	Slavětínská - Kuchařská	23.12.2013	17:05	srážka s chodcem	chodcem	Ano, od 1,0 ‰ do 1,5 ‰	nezaviněná řidičem	muž	1 x TZ	noc s osvětlením, nezhoršená	osobní vozidlo	pod vlivem alkoholu nad 1 ‰	náhlý vstup do vozovky z chodníku, krajnice	přecházení mimo přechod
10	Přátelství - výjezd OD Billa	24.12.2013	2:00	srážka s chodcem	chodcem	na místě nezjištěno	nezaviněná řidičem	muž	1 x TZ	noc s osvětlením, nezhoršená	nákladní vozidlo	nepozornost, roztržitost	špatný odhad vzálenosti, rychlosti vozidla	jiná situace
2	Italská u zastávky MHD Na Smetance	28.12.2013	12:50	srážka s chodcem	chodcem	ne	nezaviněná řidičem	muž	1 x TZ	den, nezhoršená	osobní vozidlo	dobrý	náhlý vstup do vozovky z chodníku, krajnice	přecházení mimo přechod

Praha	místo nehody	datum	čas	druh nehody	zavinění nehody	alkohol u viníka nehody	příčina nehody	chodec	zranění chodce	viditelnost	druh vozidla	stav chodce	chování chodce	situace v místě nehody
2	Resslova - Václavská	29.12.2013	2:53	srážka s chodcem	chodcem	Ano, od 1,0 ‰ do 1,5 ‰	nezaviněná řidičem	muž	1 x LZ	noc s osvětlením, nezhoršená	osobní vozidlo	pod vlivem alkoholu nad 1 ‰	správné, přiměřené	přecházení mimo přechod
1	Malá Štupartská 633/11	30.12.2013	17:10	srážka s chodcem	řidičem mot. vozidla	ne	jiný druh nesprávného způsobu jízdy	muž	1 x LZ	noc s osvětlením, nezhoršená	osobní vozidlo	nezjištěno	žádné z uvedených	chůze po nesprávné straně

**Příloha 3 – Přehled nehod podle příčiny**

Příčiny dopravních nehod; 2013, porovnání s rokem 2012		2012	2013	rozdíl	tj. v %
Nepřizpůsobení rychlosti	Nepřizpůsobení rychlosti	1215	1223	8	0,7
	hustotě provozu	137	136	-1	-0,7
	viditelnosti	2	7	5	250,0
	vlastnostem vozidla a nákladu	113	96	-17	-15,0
	stavu vozovky (náledí, výtluky, bláto, mokro apod.)	783	788	5	0,6
	dopravně technickému stavu vozovky (zatáčka, klesání, šířka apod.)	161	152	-9	-5,6
	překročení rychlosti předepsané pravidly	3	2	-1	-33,3
	překročení rychlosti stanovené dopravní značkou	2	1	-1	-50,0
	bočnímu, nárazovému větru	0	1	1	.
	jiný druh nepřiměřené rychlosti	14	40	26	185,7
Nesprávné předjíždění	Nesprávné předjíždění	86	92	6	7,0
	předjíždění vpravo	5	4	-1	-20,0
	předjíždění bez dostatečného bočního odstupu	4	6	2	50,0
	předjíždění bez dostatečného rozhledu	0	0	0	.
	při předjíždění došlo k ohrožení protijedoucího řidiče	8	5	-3	-37,5
	při předjíždění došlo k ohrožení předjížděného řidiče	28	42	14	50,0
	předjíždění vlevo vozidla odbočujícího vlevo	29	25	-4	-13,8
	předjíždění v místech, kde je to zakázáno dopravní značkou	2	0	-2	-100,0
	při předjíždění byla přejetá podélná čára souvislá	4	3	-1	-25,0
	bránění v předjíždění	1	1	0	0,0
	přehlédnutí již předjíždějícího souběžně jedoucího vozidla	3	4	1	33,3
	jiný druh nesprávného předjíždění	2	2	0	0,0

Příčiny dopravních nehod; 2013, porovnání s rokem 2012		2012	2013	rozdíl	tj. v %
Nedání přednosti v jízdě	Nedání přednosti v jízdě	4514	4740	226	5,0
	jízda na červené světlo	284	304	20	7,0
	nedání přednosti proti příkazu dopravní značky "Stůj, dej přednost v jízdě"	150	163	13	8,7
	nedání přednosti proti příkazu dopravní značky "Dej přednost v jízdě"	796	837	41	5,2
	nedání přednosti vozidlu přijíždějícímu zprava	292	287	-5	-1,7
	nedání přednosti při odbočování vlevo	576	566	-10	-1,7
	nedání přednosti tramvaji, která odbočuje	1	7	6	600,0
	nedání přednosti protijedoucímu vozidlu při objíždění překážky	4	5	1	25,0
	nedání přednosti při zařazování do proudu jedoucích vozidel ze stanice, místa zastavení a stání	155	148	-7	-4,5
	nedání přednosti při vjíždění na silnici	127	133	6	4,7
	nedání přednosti při otáčení nebo couvání	555	629	74	13,3
	nedání přednosti při přejíždění z pruhu do pruhu	1182	1270	88	7,4
	nedání přednosti chodci na vyznačeném přechodu	215	230	15	7,0
	nedání přednosti při odbočování vlevo souběžně jedoucímu vozidlu	164	116	-48	-29,3
	jiné nedání přednosti	13	45	32	246,2
Nesprávný způsob jízdy	Nesprávný způsob jízdy	11290	11806	516	4,6
	jízda po nesprávné straně vozovky, vjetí do protisměru	162	146	-16	-9,9
	vyhýbání bez dostatečné boční vůle	493	501	8	1,6
	nedodržení bezpečné vzdálenosti za vozidlem	3265	3285	20	0,6
	nesprávné otáčení nebo couvání	961	848	-113	-11,8
	chyby při udání směru jízdy	8	19	11	137,5
	bezohledná, agresivní, neohleduplná jízda	9	15	6	66,7
	náhlé bezdůvodné snížení rychlosti jízdy	11	6	-5	-45,5
	řidič se plně nevěnoval řízení vozidla	2333	2522	189	8,1
	samovolné rozjetí nezajištěného vozidla	188	158	-30	-16,0
	vjetí na nezpevněnou krajnici	1	3	2	200,0
	nezvládnutí řízení vozidla	457	432	-25	-5,5
	jízda jednosměrnou ulicí v protisměru	7	4	-3	-42,9
	nehoda při provádění služebního zákroku	1	2	1	100,0
	jiný druh nesprávného způsobu jízdy	3394	3864	470	13,8



Příčiny dopravních nehod; 2013, porovnání s rokem 2012		2012	2013	rozdíl	tj. v %
Technická závada vozidla	Technická závada vozidla	81	78	-3	-3,7
	závada řízení	2	1	-1	-50,0
	závada provozní brzdy	11	7	-4	-36,4
	neúčinná nebo nefungující parkovací brzda	0	1	1	.
	opotřebení běhounu pláště pod stanovenou mez	1	1	0	0,0
	defekt pneumatiky způsobený průrazem nebo náhlým únikem	2	6	4	200,0
	nesprávné uložení nákladu	34	34	0	0,0
	upadnutí, ztráta kola vozidla (i rezervního)	12	8	-4	-33,3
	zablokování kol v důsledku mechanické závady (zadřený motor, převodovka, spadlý řetěz apod.)	1	1	0	0,0
	závada závěsu pro přívěs	1	1	0	0,0
	lom závěsu kola, pružiny	0	0	0	.
	jiná technická závada	17	18	1	5,9